

16. óra Word Táblázatok

Táblázat készítése,
Beszúrás fülön található.

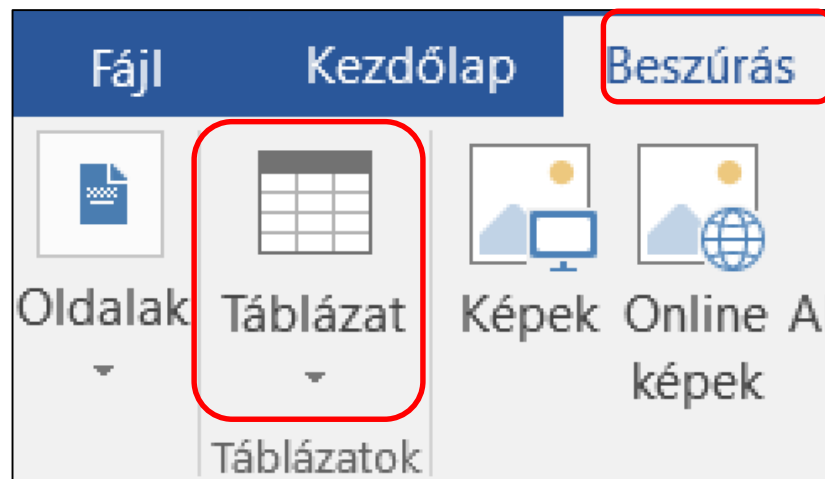

Alap esetben 10 X 8 as
táblázatot szúrhatunk be.

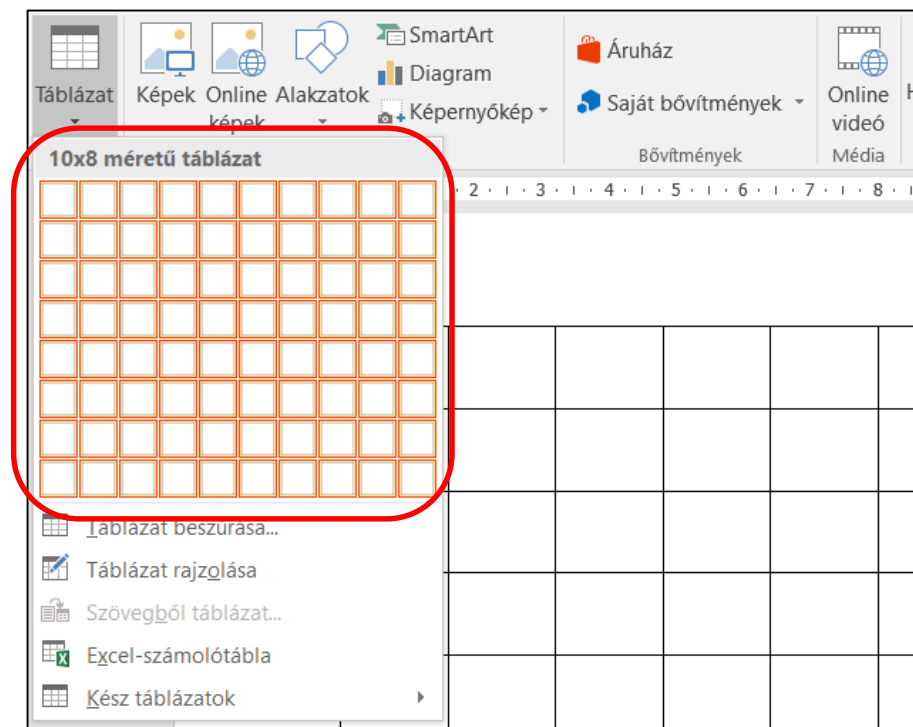

Ha **nagyobb táblázatot** szeretnék készíteni akkor **táblázat beszúrás**t választom. Majd meg kell adnom az **oszlopok és sorok** számát.

Lehetőségünk van **táblázat rajzolást** is választani.

Táblázat rajzolása
Megtervezheti saját táblázatát a cella-, sor- és oszlopszegélyek megrajzolásával.

Átlós vonalakat és cellába foglalt cellákat is rajzolhat.

Lehetőségünk van **szövegből táblázatot** készíteni.
Előtte ki kell jelölni a szöveget.

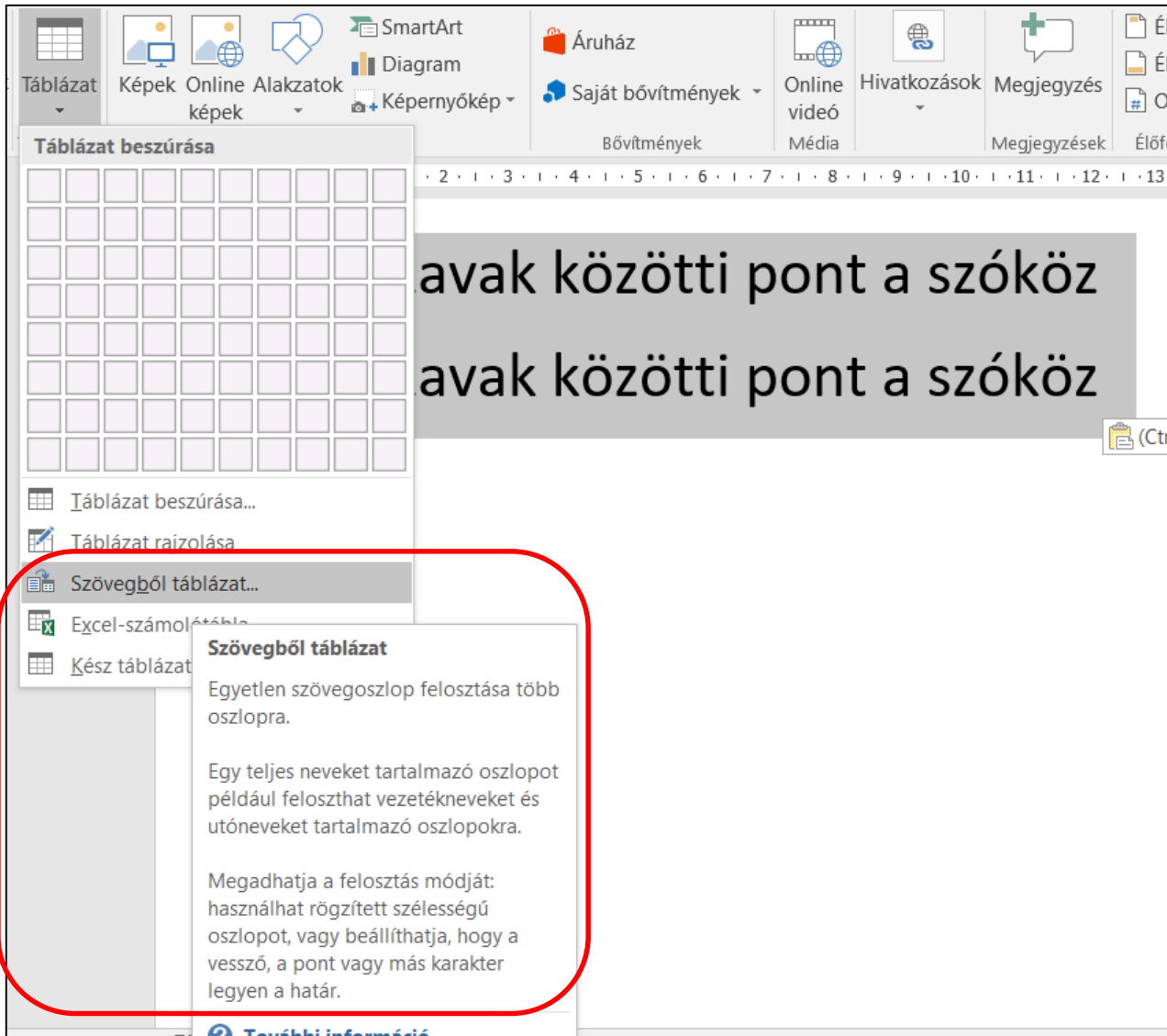

Táblázat beszúrása

- Táblázat beszúrása...
- Táblázat raizolása
- Szövegből táblázat...**
- Excel-számolótábla
- Kész táblázat

Szövegből táblázat

Egyetlen szövegoszlop felosztása több oszlopra.

Egy teljes nevet tartalmazó oszlopot például feloszthat vezetéknéveket és utónéveket tartalmazó oszlopokra.

Megadhatja a felosztás módját: használhat rögzített szélességű oszlopot, vagy beállíthatja, hogy a vessző, a pont vagy más karakter legyen a határ.

[További információ](#)

Két lehetőség:

1. Beszúrok egy táblázatot, majd a szöveget beleírom vagy bele húzom.
2. Kész szöveget formázom tabulátorokkal, majd választom a beszúrás táblázat lehetőséget.

A·szavak → közötti → tabulátor → hatására·¶
egy·újabb·cellába·kerül·tabulátor·mögötti·szöveg¶

A·szavak	közötti	tabulátor	hatására·	¶
----------	---------	-----------	-----------	---

Fontos!

1. Cellák közötti ugrás tabulátorral
vagy egérrel lehet

2. Cella egyesítést nem lehet visszavonni

3. Táblázatban kitölteni tabulátorral
CTRL+Tab-bal lehet.

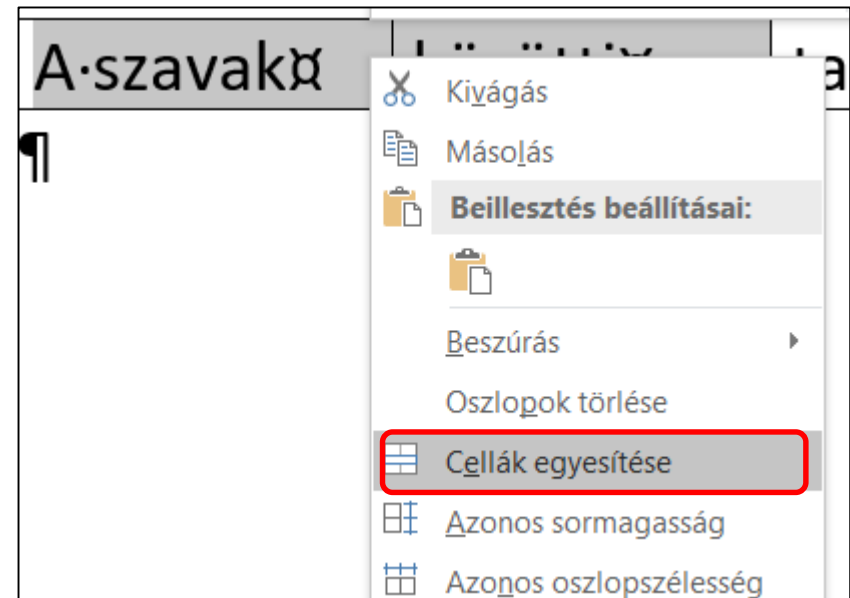

Word Hasábok

BLZS[©]

A szövegeket megbonthatjuk több oszlopra, amiket hasábok(at)nak nevezünk. Újságok, szótárak lexikonok, tankönyvek esetén gyakran használják.

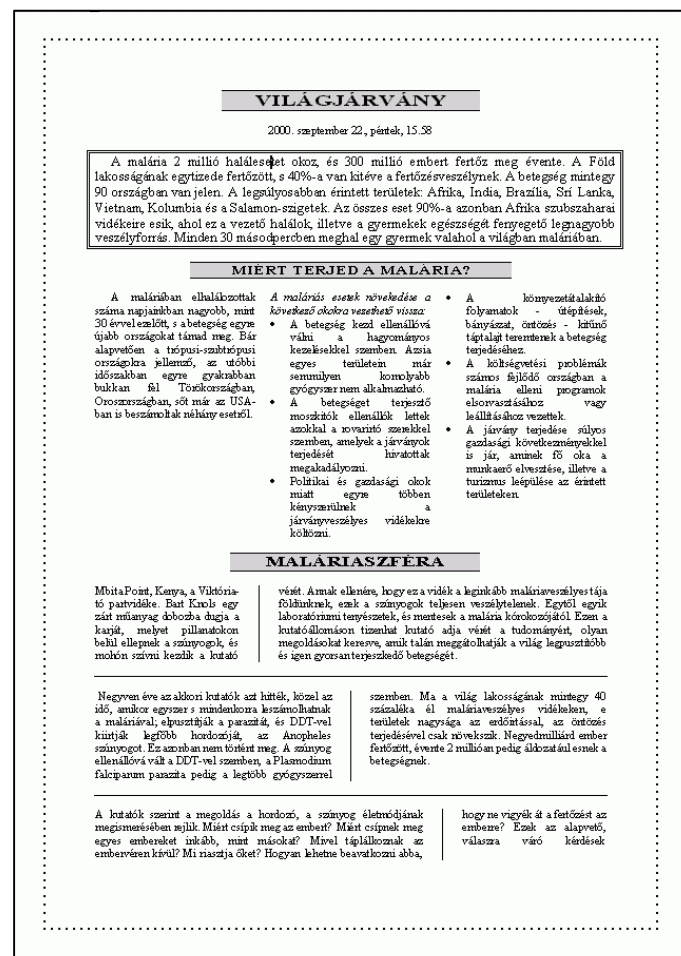
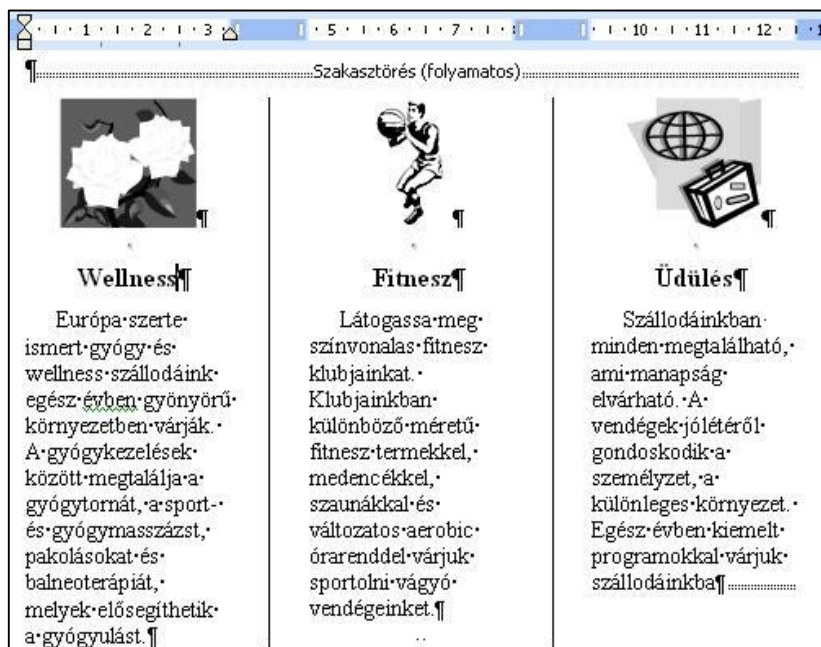

A szöveg hasábokra tördelése:

BLZS[©]

1. Beírjuk a hasáb szövegét.
2. A szöveg végén ENTER -t ütünk!
3. Kijelöljük a szöveget, az ENTER fölött!
4. Lap elrendezése menüszalag Hasábok ikonjára katt.
5. Kiválasztjuk a típusát.

1·000·000+100·000+·100·000+·100·000+·100·000+·100·000·forint·
nyereménnyel·négyhetes·újévi·pályázatunk·Valaki(k)nek·jól·kezdődik!·¶

¶.....Szakasztörés (folyamatos).....¶

Valakiknek jól kezdődik az új év· szerencse is hozzájuk szegődik az·
Ezen a héten befejeződik· új esztendőben· A beküldendő·
négyhetes játékunk· Akik három· négyjegyű számról csak annyit·
héten át hűségesen kivágták a· mondunk, hogy mindannyiunk·
nyerőszámokat, és a most közölt· számára fontos, és hogy soha·
nyerőszámot is hozzáillesztik,· többé nem lesz ilyen évszám· A¶
joggal reménykedhetnek· Feltéve,·
ha határidőre beküldik az így·
négyjegyűvé vált számot, és a·
négy héten át közölt négy számot helyes sorrendben kérjük felragasztani, és·
borítékban vagy levelezőlapon és határidőre beküldeni a szerkesztőségbe·

¶.....Szakasztörés (folyamatos).....¶

A szöveg hasábokra tördelése:

BLZS[©]

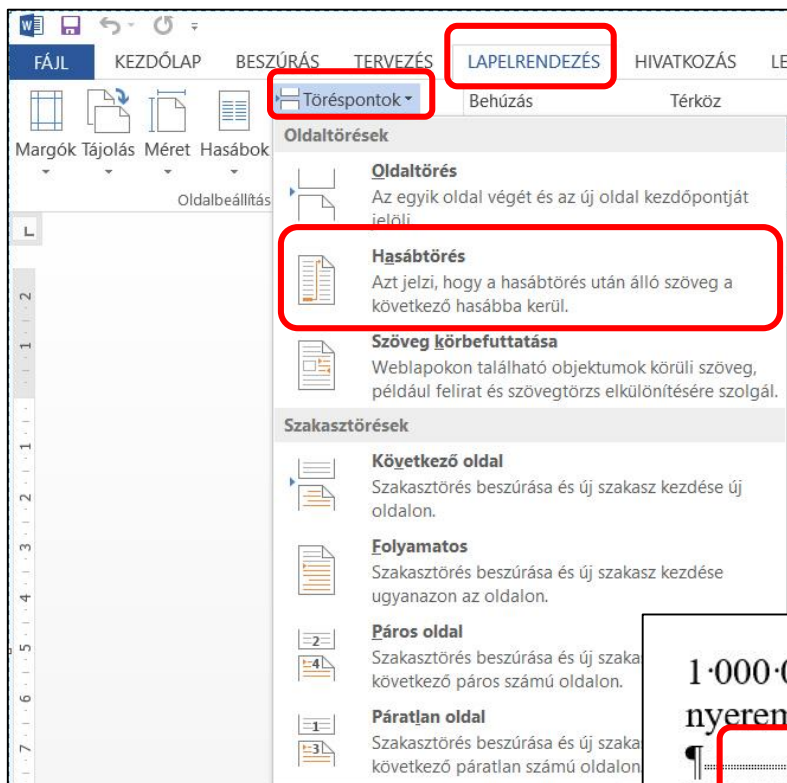

1.000.000+100.000+100.000+100.000+100.000+100.000 forint
nyereménnyel - négyhetes újrési pályázatunk Valaki(k)nek jól kezdődik!

..... Szakasztörés (folyamatos)

Valakiknek jól kezdődik az új év. Szerencse is hozzájuk szegődik az új esztendőben. A beküldendő négyjegyű számról csak annyit mondunk, hogy mindannyiunk számára fontos, és hogy soha többé nem lesz ilyen évszám. A

..... Szakasztörés (folyamatos)

Ezen a héten befejeződik négyhetes játékunk. Akik három héten át hűségesen kivágták a nyerőszámokat, és a most közölt nyerőszámot is hozzáillesztik, joggal reménykedhetnek. Feltéve, ha határidőre beküldik az így négyjegyűvé vált számot, és a négy héten át közölt négy számot helyes sorrendben kérjük felragasztani, és borítékban vagy levelezőlapon és határidőre beküldeni a szerkesztőségbe.

Word hasábok

BLZS[©]

A **Lap elrendezése** menüszalag **Oldalbeállítás** csoportjában található a **Hasábok** ikon. Rákattintva két, vagy három hasábot lehet beállítani a legördülő menü segítségével.

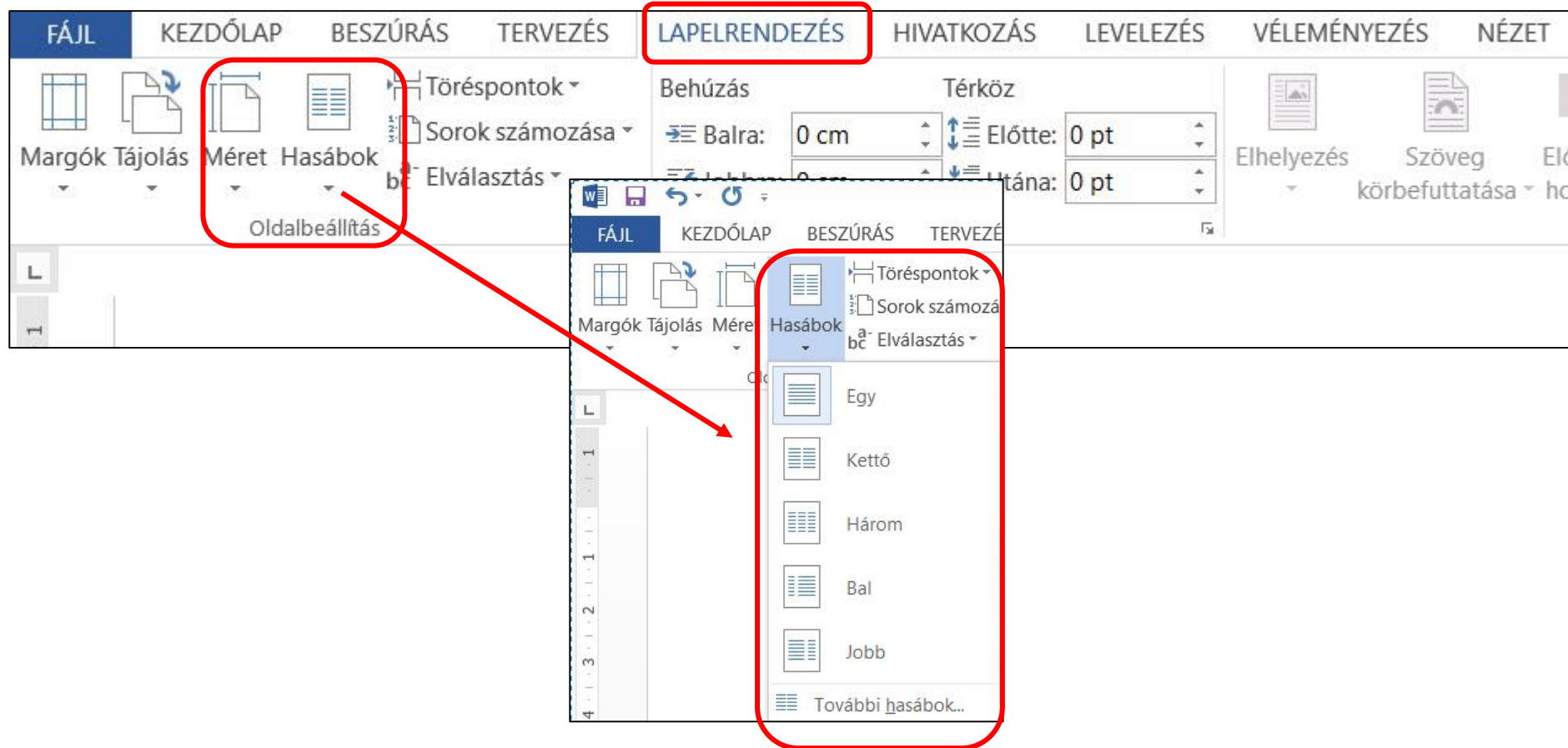

A hasáb tulajdonságai:

1. hasáb típusa
2. hasábok száma
3. hasábok szélessége és térköze
4. választóvonal legyen-e a hasábok között
5. azonos hasábszélesség legyen-e.

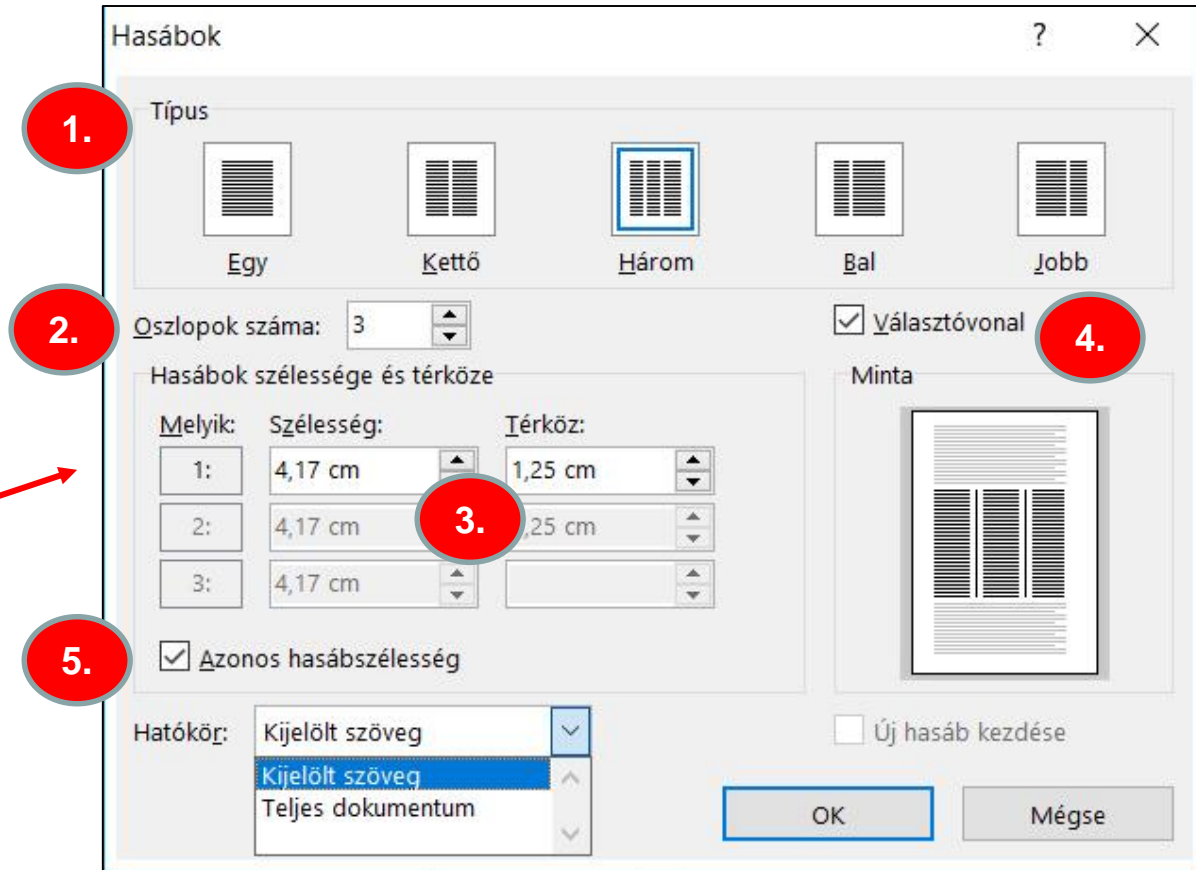
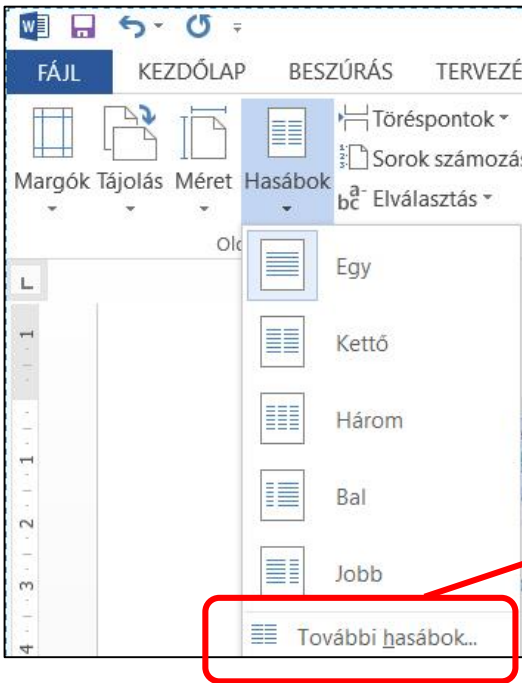

Gyakorló feladat

24. feladat

F O R G A L M A Z Ó I K Ö R L E V É L

Tisztelt Partnerünk!

Ezúton küldjük az egységes Minőségi bizonyítvány nyomtatványt.

Visszaigazolást a 987-6453 számon kérünk.

Üdvözlettel:

I

Dr. Fekete Flórián
kereskedelmi igazgató

Minőségi bizonyítvány

1. A minőségi bizonyítvány kiállítója:		2. Gyártó:	
3. A termék megnevezése (rendeltetése):			
4. Mennyiség:	5. Súly/méret:	a. Gyártási szám: b. ITJ szám: c. Cikkszám:	
6. Gyártás vagy importálás időpontja:		7. Csomagolás:	
8. Forgalmazható (felhasználható):		9. Szállítási/raktározási előírások:	
10. Használati, kezelési előírás:			
11. Egyéb adatok:		12. A minőségi bizonyítvány kiállítójának aláírása: Dátum:	

Felhívjuk figyelmét, hogy a Minőségi bizonyítvány kitöltése és mellékelése április 12-től minden termékünkhöz kötelező!

Gyakorló feladat

30. feladat

Forgalmazó:

ULTRA XYZ Kft.

1293 Budapest, Jegenye u. 16., ☎: 987-6543

Jótállási jegy

_____ típusú _____ gy. számú
(vásárlás dátuma: _____ vevő neve: _____)

berendezés, melyre a GARANCIAVISELŐ és a szerződött szerviz a vásárlás napjától számított 12 hónapig terjedő, a mellékelt feltételek szerinti *jótállást* vállal. A GARANCIAVISELŐ javítószolgálatot és az alkatrészellátást a jótállás után, a vásárlás napjától számított 6, ill. 8 évig (jogszabály szerint) biztosítja.

FIGYELEM! Amennyiben a vásárolt termék magyar nyelvű kezelési útmutatója kötelező karbantartást ír elő, ennek be nem tartása a garancia megvonásával jár.

A szelvény	B szelvény	C szelvény
Bejelentés dátuma:	Bejelentés dátuma:	Bejelentés dátuma:
Elkészülés kelte:	Elkészülés kelte:	Elkészülés kelte:
Javított hiba:	Javított hiba:	Javított hiba:
Alkatrész:	Alkatrész:	Alkatrész:
Szerviz:	Szerviz:	Szerviz:
Munkalapszám:	Munkalapszám:	Munkalapszám: