Hasonlóságok:

Az absztrakt fogalmi gondolkodás olyan rendszerét építi ki, amelyben logikai koherenciára törekszik.

A TUDOMÁNY EREDMÉNYEI BEÉPÍTHETŐK VALAMELY FILOZÓFIAI RENDSZERBE.

Tárgyukon belül az „általánosra" vonatkozó objektív törvények feltárására törekszik.

Különbözőségek:

– A **tudomány** az emberi tapasztalat tényein, alapuló általánosításokon nyugszik és hipotéziseit csak tudományos igényű bizonyítottság esetén emeli be tételei közé, fogadja el azokat érvényesnek. Tudományos kérdésre egy igaz feleletet ad.
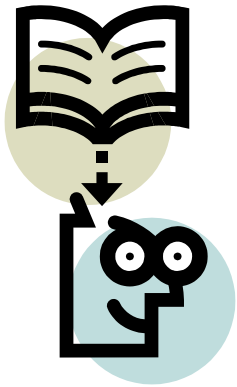
– **Filozófia**i gondolkodás: A hipotéziseket, mint lehetséges igazságokat kezeli mindaddig, amíg azok nem kerülnek feloldhatatlan logikai ellentmondásba az adott filozófiai gondolatrendszer más tételeivel, illetve a tapasztalattal. Ha nincs bizonyítottan igaz válasz, akkor megelégszik a számára elérhető lehetséges igaz válasszal.