

## 4. Cukrászda

Minden városban megtalálható legalább egy cukrászda, amelyet életre szólóan megőrzünk emlékezetünkben. Megmarad a fagyalt íze, a sütemények illata. Ebben a feladatban egy cukrászda süteménykínálatával foglalkozunk.

1. Készítsen új adatbázist *cukraszda* néven! A mellékelt három – tabulátorokkal tagolt, UTF-8

az ada

a mező

az első

### Táblák:

**suti** (*id, nev, tipus, dijazott*)

<i>id</i>	A sütemény azonosítója (szám), ez a kulcs
<i>nev</i>	A sütemény neve (szöveg)
<i>tipus</i>	A sütemény típusa (szöveg)
<i>dijazott</i>	Megadja, hogy a sütemény díjazott volt-e a Magyarország Tortája versenyen (logikai)

**tartalom** (*id, sutiid, mentes*)

<i>id</i>	A tartalom azonosítója (szám), ez a kulcs
<i>sutiid</i>	A sütemény azonosítója (szám)
<i>mentes</i>	Megadja, hogy az adott sütemény mentes-e az adott összetevőtől (szöveg). Például G, azaz gluténmentes.

**ar** (*id, sutiid, ertek, egyseg*)

<i>id</i>	Az ár azonosítója (szám), ez a kulcs
<i>sutiid</i>	A sütemény azonosítója, amelynek az árát megadjuk (szám)
<i>ertek</i>	Az adott egységnyi süteményért fizetett összeg (szám)
<i>egyseg</i>	Annak az egységnek a neve, amelyben a süteményt értékesítik (szöveg)

1. Készítsen új adatbázist *cukraszda* néven! A mellékelt három – tabulátorokkal tagolt, UTF-8 kódolású – szöveges állományt (*suti.txt*, *tartalom.txt*, *ar.txt*) importálja az adatbázisba a fájlnévvel azonos néven (*suti*, *tartalom*, *ar*)! Az állományok első sora a mezőneveket tartalmazza. A létrehozás során állítsa be a megfelelő típusokat és az elsődleges kulcsokat!

## cukraszda üres adatbázis létrehozása

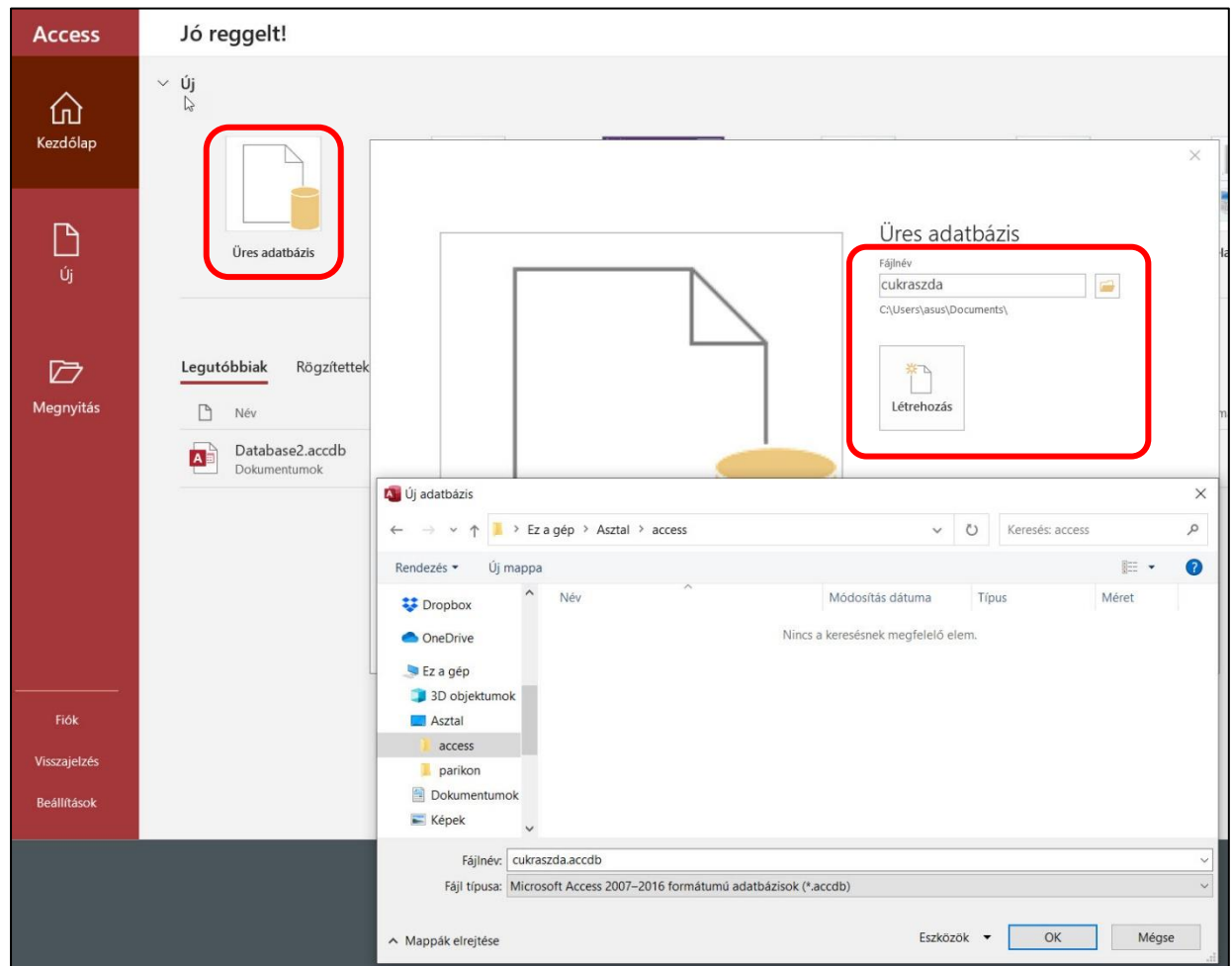

# Létrehozott üres adatbázis

1. Készítsen új adatbázist *cukraszda* néven! A mellékelt három – tabulátorokkal tagolt, UTF-8 kódolású – szöveges állományt (*suti.txt*, *tartalom.txt*, *ar.txt*) importálja az adatbázisba a fájlnevével azonos néven (*suti*, *tartalom*, *ar*)! Az állományok első sora a mezőneveket tartalmazza. A létrehozás során állítsa be a megfelelő típusokat és az elsődleges kulcsokat!

## TXT fájlok importálása

Külső adatok -> Új adatforrás -> Fájlból -> Szövegfájl

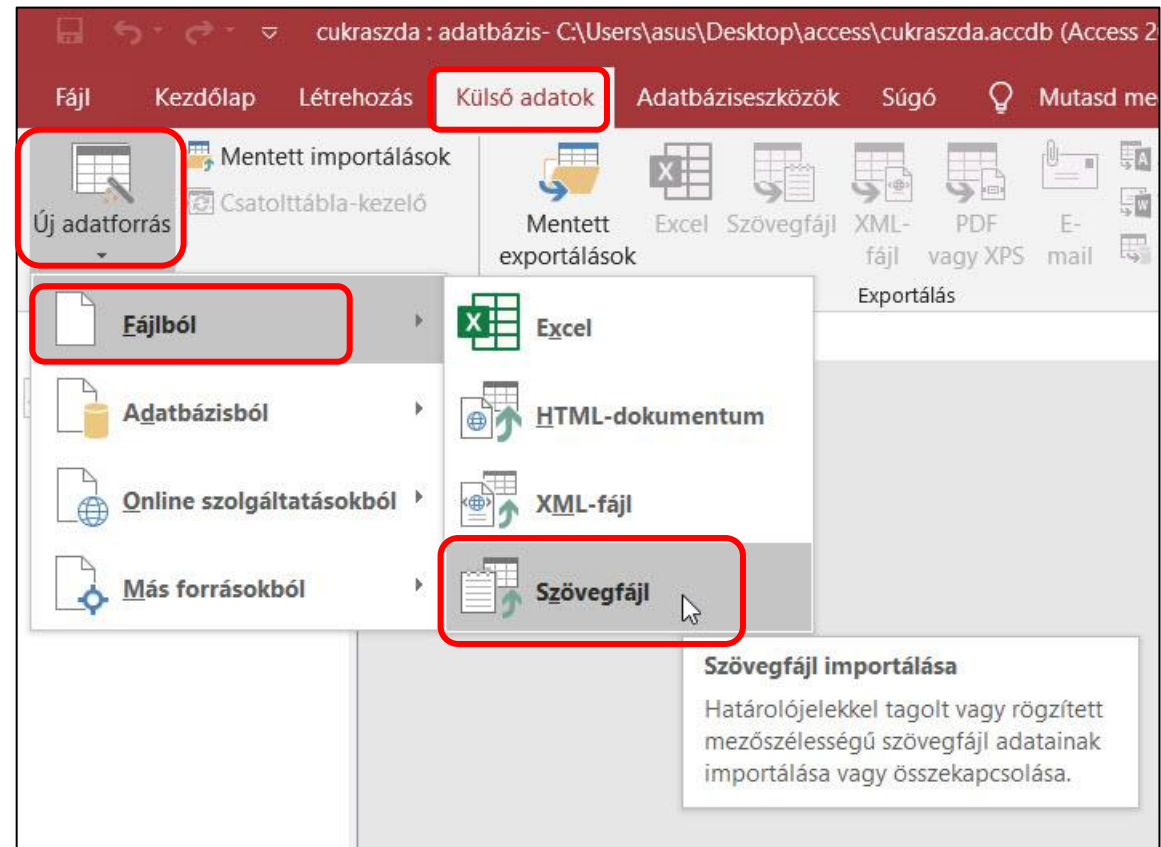

1. Készítsen új adatbázist *cukraszda* néven! A mellékelt három – tabulátorokkal tagolt, UTF-8 kódolású – szöveges állományt (*suti.txt*, *tartalom.txt*, *ar.txt*) importálja az adatbázisba a fájlnévvel azonos néven (*suti*, *tartalom*, *ar*)! Az állományok első sora a mezőneveket tartalmazza. A létrehozás során állítsa be a megfelelő típusokat és az elsődleges kulcsokat!

Tallóz

1. Készítsen új adatbázist *cukraszda* néven! A mellékelt három – tabulátorokkal tagolt, UTF-8 kódolású – szöveges állományt (*suti.txt*, *tartalom.txt*, *ar.txt*) importálja az adatbázisba a fájlnévvel azonos néven (*suti*, *tartalom*, *ar*)! Az állományok első sora a mezőneveket tartalmazza. A létrehozás során állítsa be a megfelelő típusokat és az elsődleges kulcsokat!

UTF 8 ->  
Speciális ->  
Kódlap

Úgy tűnik, hogy az adatok "Határolt" formátumúak. Ha mégsem, akkor válassza az adatokat legjobban leíró formátumot.

Határolt - Karakterek, például vessző vagy tabulátor választja el a mezőket  
 Rögzített szélességű - A me

Suti Import specifikáció

Fájlformátum:  Határolt Mezőhatároló: {tabulátor} OK  
 Rögzített szélességű Szövegjelölő: {nincs} Mégse  
 Nyelv: magyar Mentés másként...  
 Kódlap: Central European (Windows) Specifikáció...  
 Central European (DOS)  
 Central European (ISO)  
 Central European (Mac)  
 Central European (Windows)  
 Croatian (Mac)  
 IBM EBCDIC (Multilingual Latin-2)  
 Romanian (Mac)  
 Unicode  
 Unicode (Big-Endian)  
 Unicode (UTF-7)  
 Unicode (UTF-8)

Dátumok, idő  
 Dátumformátum  
 Dátumelválasztó  
 Időelválasztó

Mezőinformáció

Mező	Hosszú egész	Nem	
Mező1	Hosszú egész	Nem	<input type="checkbox"/>
Mező2	Rövid szöveg	Nem	<input type="checkbox"/>
Mező3	Rövid szöveg	Nem	<input type="checkbox"/>
Mező4	Hosszú egész	Nem	<input type="checkbox"/>
*			<input checked="" type="checkbox"/>

Speciális...

1. Készítsen új adatbázist *cukraszda* néven! A mellékelt három – **tabulátorokkal tagolt, UTF-8 kódolású – szöveges állományt** (*suti.txt*, *tartalom.txt*, *ar.txt*) importálja az adatbázisba a fájl névvel azonos néven (*suti*, *tartalom*, *ar*)! Az állományok első sora a mezőneveket tartalmazza. A létrehozás során állítsa be a megfelelő típusokat és az elsődleges kulcsokat!

## Tabulátorral tagolt

Szövegimportáló varázsló

Milyen határoló választja el a mezőket? Válassza ki a megfelelő határolót; a mintán megláthatja, milyen hatással van ez a dokumentumra.

Válassza ki a mezőket elválasztó határolót:

**Tabulátor**    Pontosvessző    Vessző    Szóköz    Egyéb:

Az első sor tartalmazza a mezőneveket   Szövegjelölő: {nincs} ▾

id	nev	tipus	dijazott
1	Süni	vegyes	0
2	Gesztenyealagút	vegyes	0
3	Sajtos pogácsa	sós teasütemény	0
4	Diós-mákos	bejgli	0
5	Sajttorta (málnás)	torta	0
6	Citrom	torta	0
7	Eszterházy	tortaszelet	0
8	Rákóczi-túrós	pite	0
9	Meggyes kocka	tejszínes sütemény	0
10	Legényfogó	torta	-1
11	Alpesi karamell	tortaszelet	0
12	Kókuszcsók	édes teasütemény	0
13	Habos mákos	pite	0

<

1. Készítsen új adatbázist *cukraszda* néven! A mellékelt három – tabulátorokkal tagolt, UTF-8 kódolású – szöveges állományt (*suti.txt*, *tartalom.txt*, *ar.txt*) importálja az adatbázisba a fájlnévvel azonos néven (*suti*, *tartalom*, *ar*)! Az állományok **első sora a mezőneveket tartalmazza.** A létrehozás során állítsa be a megfelelő típusokat és az elsődleges kulcsokat!

## Első sor mezőnevet

Szövegimportáló varázsló

Milyen határoló választja el a mezőket? Válassza ki a megfelelő határolót; a mintán megláthatja, milyen hatással van ez a dokumentumra.

Válassza ki a mezőket elválasztó határolót:

Tabulátor     Pontosvessző     Vessző     Szóköz     Egyéb:

első sor tartalmazza a mezőneveket    Szövegjelölő: {nincs} ▾

id	nev	tipus	dijazott
1	Süni	vegyes	0
2	Gesztenyealagút	vegyes	0
3	Sajtos pogácsa	sós teasütemény	0
4	Diós-mákos	beigli	0
5	Sajttorta (málnás)	torta	0
6	Citrom	torta	0
7	Eszterházy	tortaszelet	0
8	Rákóczi-túrós	pite	0
9	Meggyes kocka	tejszínes sütemény	0
10	Legényfogó	torta	-1
11	Alpesi karamell	tortaszelet	0
12	Kókuszcsók	édes teasütemény	0
13	Habos mákos	pite	0
14	Szilvás	pite	0

Speciális...    Mégse    < Vissza    Tovább >    Befejezés

Táblák nevei

Elsődleges kulcsok

Mezők

Típusok

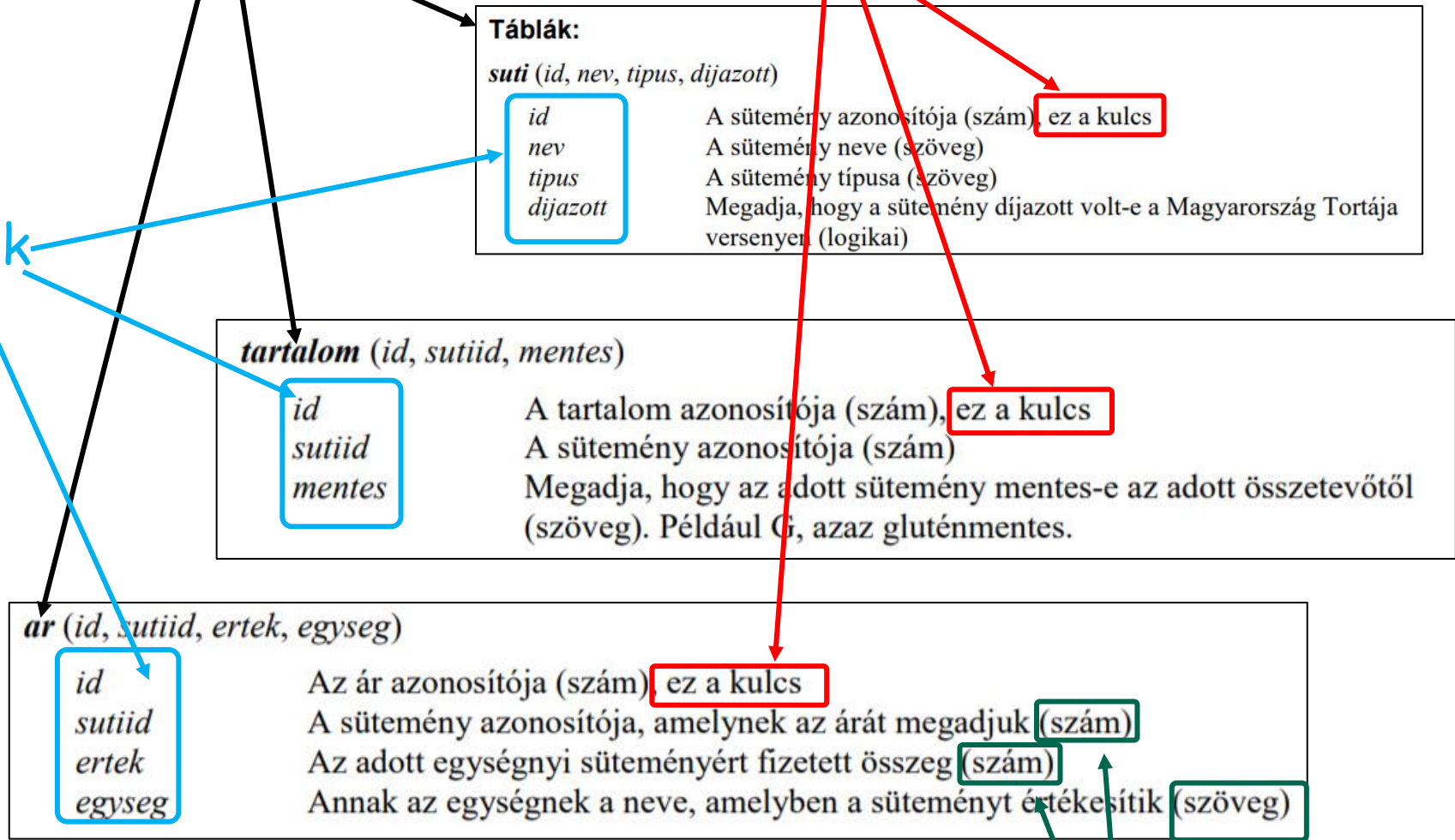

**Táblák:***süti* (id, nev, típus, díjazott)

<b>id</b>	A sütemény azonosítója (szám) ez a kulcs
nev	A sütemény neve (szöveg)
típus	A sütemény típusa (szöveg)
díjazott	Megadja, hogy a sütemény díjazott volt-e a Magyarország Tortája versenyen (logikai)

Szövegimportáló varázsló

Megadhatja az importált mezőkhöz tartozó információkat. Válassza ki a mezőket, majd a Mezőbeállítások részen megadhatja a szükséges információkat.

Mezőbeállítások

Mezőnév: **id** Adattípus: **Hosszú egész**

Indexelt:  Igen (lehet azonos)  Ne importálja a mezőt (Kihagyja)

id	nev	típus	díjazott
1	Süni	vegyes	0
2	Gesztenyealagút	vegyes	0
3	Sajtos pogácsa	sós teasütemény	0
4	Diós-mákos	bejgli	0
5	Sajttorta (málnás)	torta	0
6	Citrom	torta	0
7	Eszterházy	tortaszelet	0
8	Rákóczi-túrós	pite	0
9	Meggyes kocka	tejszínes sütemény	0
10	Legényfogó	torta	-1
11	Alpesi karamell	tortaszelet	0
12	Kókuszcsók	édes teasütemény	0
13	Habos mákos	pite	0
14	Szilvás	pite	0

Speciális... Mégse < Vissza **Tovább >** Befejezés

**Táblák:***suti* (*id, nev, tipus, dijazott*)

<i>id</i>	A sütemény azonosítója (szám), ez a kulcs
<i>nev</i>	A sütemény neve (szöveg)
<i>tipus</i>	A sütemény típusa (szöveg)
<i>dijazott</i>	Megadja, hogy a sütemény díjazott volt-e a Magyarország Tortája versenyen (logikai)

Szövegimportáló varázsló

Megadhatja az importált mezőkhöz tartozó információkat. Válassza ki a mezőket, majd a Mezőbeállítások részen megadhatja a szükséges információkat.

Mezőbeállítások

Mezőnév:  Adattípus:

Indexelt:   Ne importálja a mezőt (Kihagyja)

id	nev	tipus	dijazott
1	Süni	vegyes	0
2	Gesztenyealagút	vegyes	0
3	Sajtos pogácsa	sós teasütemény	0
4	Diós-mákos	bejgli	0
5	Sajttorta (málnás)	torta	0
6	Citrom	torta	0
7	Eszterházy	tortaszelet	0
8	Rákóczi-túrós	pite	0
9	Meggyes kocka	tejszínes sütemény	0
10	Legényfogó	torta	-1
11	Alpesi karamell	tortaszelet	0
12	Kókuszcsók	édes teasütemény	0
13	Habos mákos	pite	0
14	Szilvás	pite	0

Speciális,..      Mégse      < Vissza      Tovább >      Befejezés

**Táblák:***suti* (id, nev, típus, díjazott)

<i>id</i>	A sütemény azonosítója (szám), ez a kulcs
<i>nev</i>	A sütemény neve (szöveg)
<i>típus</i>	A sütemény típusa (szöveg)
<i>díjazott</i>	Megadja, hogy a sütemény díjazott volt-e a Magyarország Tortája versenyen (logikai)

Szövegimportáló varázsló

Megadhatja az importált mezőkhöz tartozó információkat. Válassza ki a mezőket, majd a Mezőbeállítások részen megadhatja a szükséges információkat.

Mezőbeállítások

Mezőnév:  Adattípus:

Indexelt:   Ne importálja a mezőt (Kihagyja)

id	nev	típus	díjazott
1	Süni	vegyes	0
2	Gesztenyealagút	vegyes	0
3	Sajtos pogácsa	sós teasütemény	0
4	Diós-mákos	bejgli	0
5	Sajttorta (málnás)	torta	0
6	Citrom	torta	0
7	Eszterházy	tortaszelet	0
8	Rákóczi-túrós	pite	0
9	Meggyes kocka	tejszínes sütemény	0
10	Legényfogó	torta	-1
11	Alpesi karamell	tortaszelet	0
12	Kókuszcsók	édes teasütemény	0
13	Habos mákos	pite	0
14	Szilvás	pite	0

Speciális... Mégse < Vissza Tovább > Befejezés

## Táblák:

*suti* (id, nev, típus, díjazott)

<i>id</i>	A sütemény azonosítója (szám), ez a kulcs
<i>nev</i>	A sütemény neve (szöveg)
<i>típus</i>	A sütemény típusa (szöveg)
<i>díjazott</i>	Megadja, hogy a sütemény díjazott volt-e a Magyarország Tortája versenyen (logikai)

Nem jó!

Szövegimportáló varázsló

Megadhatja az importált mezőkhöz tartozó információkat. Válassza ki a mezőket, majd a Mezőbeállítások részen megadhatja a szükséges információkat.

Mezőbeállítások

Mezőnév:  Adattípus:

Indexelt:   Ne importálja a mezőt (Kihagyja)

id	nev	típus	díjazott
1	Süni	vegyes	0
2	Gesztenyealagút	vegyes	0
3	Sajtos pogácsa	sós teasütemény	0
4	Diós-mákos	bejgli	0
5	Sajttorta (málnás)	torta	0
6	Citrom	torta	0
7	Eszterházy	tortaszelet	0
8	Rákóczi-túrós	pite	0
9	Meggyes kocka	tejszínes sütemény	0
10	Legényfogó	torta	1
11	Alpesi karamell	tortaszelet	0
12	Kókuszcsók	édes teasütemény	0
13	Habos mákos	pite	0
14	Szilvás	pite	0

Speciális... Mégse < Vissza **Tovább >** Befejezés

**Táblák:***suti* (id, nev, típus, díjazott)

<i>id</i>	A sütemény azonosítója (szám), ez a kulcs
<i>nev</i>	A sütemény neve (szöveg)
<i>típus</i>	A sütemény típusa (szöveg)
<i>díjazott</i>	Megadja, hogy a sütemény díjazott volt-e a Magyarország Tortája versenyen (logikai)

**Jó beállítás!**

Szövegimportáló varázsló

Megadhatja az importált mezőkhöz tartozó információkat. Válassza ki a mezőket, majd a Mezőbeállítások részen megadhatja a szükséges információkat.

Mezőbeállítások

Mezőnév:  Adattípus:    
 Indexelt:    Ne importál

id	nev	típus
1	Süni	vegyes
2	Gesztenyealagút	vegyes
3	Sajtos pogácsa	sós teasütemény
4	Diós-mákos	beigli
5	Sajttorta (málnás)	torta
6	Citrom	torta
7	Eszterházy	tortaszelet
8	Rákóczi-túrós	pite
9	Meggyes kocka	tejszínes sütemény
10	Legényfogó	torta
11	Alpesi karamell	tortaszelet
12	Kókuszcsók	édes teasütemény
13	Habos mákos	pite
14	Szilvás	pite

Adattípusok listája:

- Igen/Nem
- Bájt
- Egész
- Hosszú egész
- Péznem
- Egyszeres
- Dupla
- Dátum és időpont
- Rövid szöveg
- OLE objektum
- Hosszú szöveg
- Bináris

Speciális... Mégse < Vissza Iovább > Befejezés

**Táblák:***suti* (*id, nev, tipus, díjazott*)

<i>id</i>	A sütemény azonosítója (szám), ez a kulcs
<i>nev</i>	A sütemény neve (szöveg)
<i>tipus</i>	A sütemény típusa (szöveg)
<i>díjazott</i>	Megadja, hogy a sütemény díjazott volt-e a Magyarország Tortája versenyen (logikai)

# Suti név

Szövegimportáló varázsló

A varázslónak ennyi információra volt szüksége az adatimportáláshoz.

Importálás a következő táblába:

Suti

Szeretném, ha az adatok importálása után egy varázsló megvizsgálná a táblát.

Speciális... Mégse < Vissza Tovább > Befejezés

# Az elkészült táblák

id	nev	tipus	dijazott	Hozzáadás
1	Süni	vegyes	0	
2	Gesztenyealag	vegyes	0	
3	Sajtos pogács	sós teasütemé	0	
4	Diós-mákos	bejgli	0	
5	Sajttorta (málr	torta	0	
6	Citrom	torta	0	
7	Eszterházy	tortaszelet	0	
8	Rákóczi-túrós	pite	0	
9	Meggyes kock	tejszínes süten	0	
10	Legényfogó	torta	-1	
11	Alpesi karamel	tortaszelet	0	
12	Kókuszcsock	édes teasütem	0	
13	Habos mákos	pite	0	
14	Szilvás	pite	0	
15	Juhtúrós párn	sós teasütemé	0	
16	Mákos guba	tortaszelet	0	
17	Néró	édes teasütem	0	
18	Sacher	tortaszelet	0	
19	Citrom	tortaszelet	0	

An inset window shows the 'Táblák' (Tables) list with 'Suti' highlighted. The list includes 'Ar', 'Suti', and 'Tartalom'.

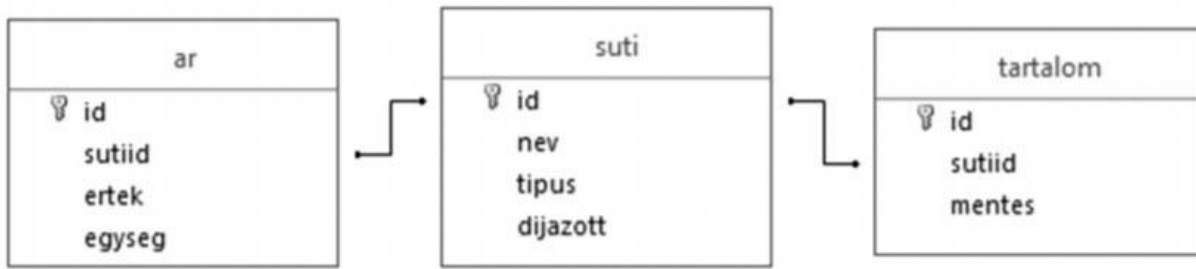

Táblák összekapcsolása: Adatbázis eszközök -> kapcsolatok -> táblák beszúrása

Fájl Kezdőlap Létrehozás Külső adatok Adatbázis-eszközök Súgó Tervezés Mutasd meg

Kapcsolatok szerkesztése Elrendezés törlése Táblák beszúrása Tábla elrejtése Közvetlen kapcsolatok Minden kapcsolat Bezáras

Eszközök Kapcsolatok

Minden Ac... Keresés...

Táblák

- Ar
- Suti
- Tartalom

Tábla megjelenítése

Táblák Lekérdezések Mindkettő

- Ar
- Suti
- Tartalom

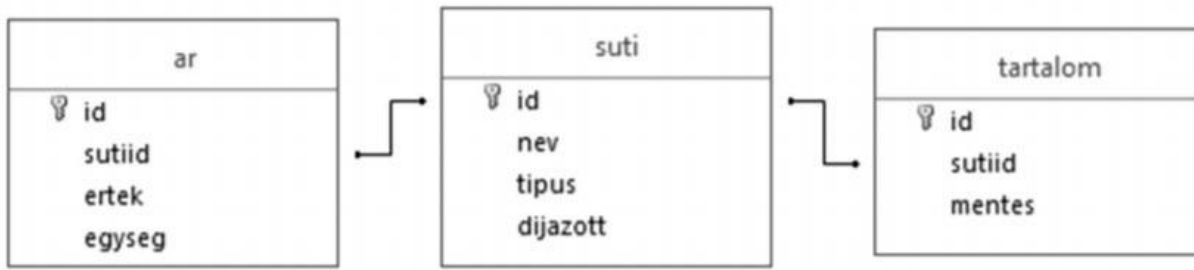

## Összekapcsolás -> bal klikk és összehúzzuk

Ar

- id
- sutiid
- ertek
- egység

Suti

- id
- nev
- tipus
- díjazott

Tartalom

- id
- sutiid
- mentes

Kapcsolatok szerkesztése

Tábla/lekérdezés: Suti    Kapcsolt tábla/lekérdezés: Ar

Létrehozás

Mégse

Illesztés típusa...

Új kapcsolat..

Hivatkozási integritás megőrzése

Kapcsolt mezők kaszkádolt frissítése

Kapcsolt mezők kaszkádolt törlése

Kapcsolat típusa: Egy-a-többhöz

Ar

- id
- sutiid
- ertek
- egység

Suti

- id
- nev
- tipus
- díjazott

Tartalom

- id
- sutiid
- mentes

Kapcsolatok szerkesztése

Tábla/lekérdezés: Suti    Kapcsolt tábla/lekérdezés: Tartalom

OK

Mégse

Illesztés típusa...

Új kapcsolat..

Hivatkozási integritás megőrzése

Kapcsolt mezők kaszkádolt frissítése

Kapcsolt mezők kaszkádolt törlése

Kapcsolat típusa: Egy-a-többhöz

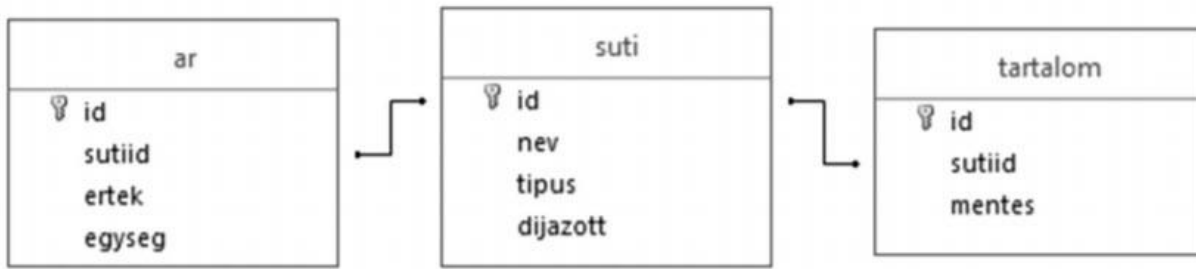

Mentés -> piros X és igen

Microsoft Access

Szeretné menteni a(z) 'Kapcsolatok' elrendezésének módosításait?

Igen Nem Mégse

Ar

id
sutiid
ertek
egyseg

Suti

id
nev
tipus
dijazott

Tartalom

id
sutiid
mentes