

13. óra Word_3 Táblázatok

Táblázat készítése,
Beszúrás fülön található.

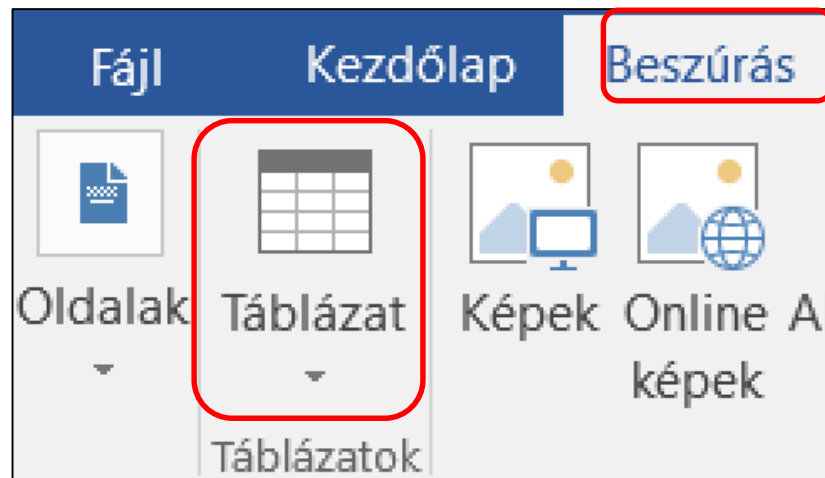

Alap esetben 10 X 8 as
táblázatot szúrhatunk be.

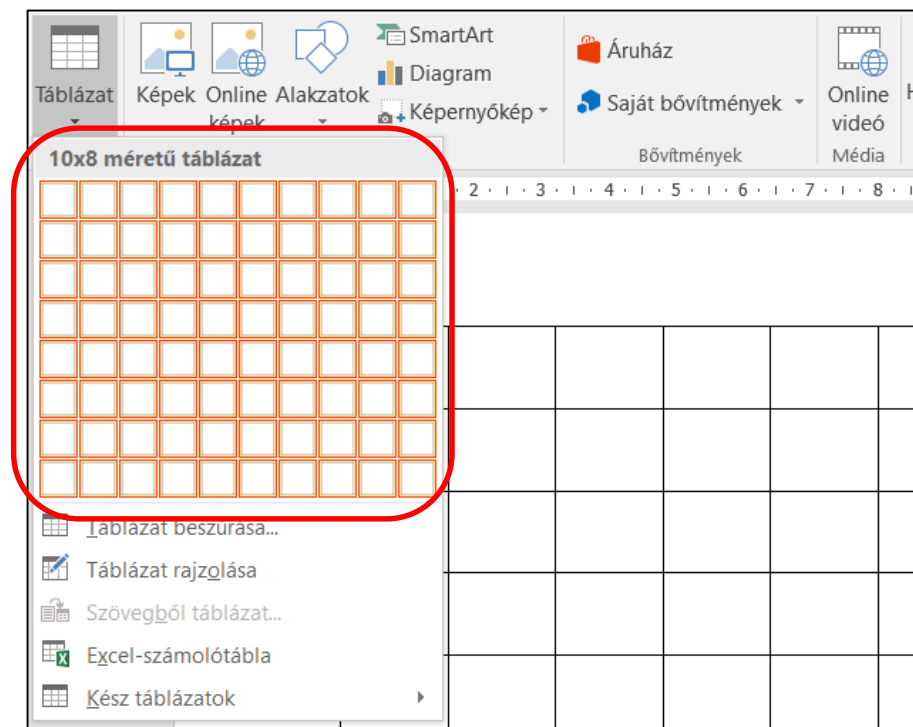

Ha **nagyobb táblázat**ot szeretnék készíteni akkor **táblázat beszúrás**t választom. Majd meg kell adnom az **oszlopok és sorok** számát.

Lehetőségünk van **táblázat rajzolást** is választani.

Táblázat rajzolása
Megtervezheti saját táblázatát a cella-, sor- és oszlopszegélyek megrajzolásával.
Átlós vonalakat és cellába foglalt cellákat is rajzolhat.

Lehetőségünk van **szövegből táblázatot** készíteni.
Előtte ki kell jelölni a szöveget.

Táblázat beszúrása

- Táblázat beszúrása...
- Táblázat raizolása
- Szövegből táblázat...**
- Excel-számolótábla
- Kész táblázat

Szövegből táblázat

Egyetlen szövegoszlop felosztása több oszlopra.

Egy teljes nevet tartalmazó oszlopot például feloszthat vezetéknéveket és utónéveket tartalmazó oszlopokra.

Megadhatja a felosztás módját: használhat rögzített szélességű oszlopot, vagy beállíthatja, hogy a vessző, a pont vagy más karakter legyen a határ.

[További információ](#)

Két lehetőség:

1. Beszúrok egy táblázatot, majd a szöveget beleírom vagy bele húzom.
2. Kész szöveget formázom tabulátorokkal, majd választom a beszúrás táblázat lehetőséget.

A·szavak → közötti → tabulátor → hatására·¶
egy·újabb·cellába·kerül·tabulátor·mögötti·szöveg¶

A·szavak	közötti	tabulátor	hatására·	¶
----------	---------	-----------	-----------	---

Fontos!

1. Cellák közötti ugrás tabulátorral vagy egérrel lehet

2. Cella egyesítést nem lehet visszavonni

3. Táblázatban kitölteni tabulátorral CTRL+Tab-bal lehet.

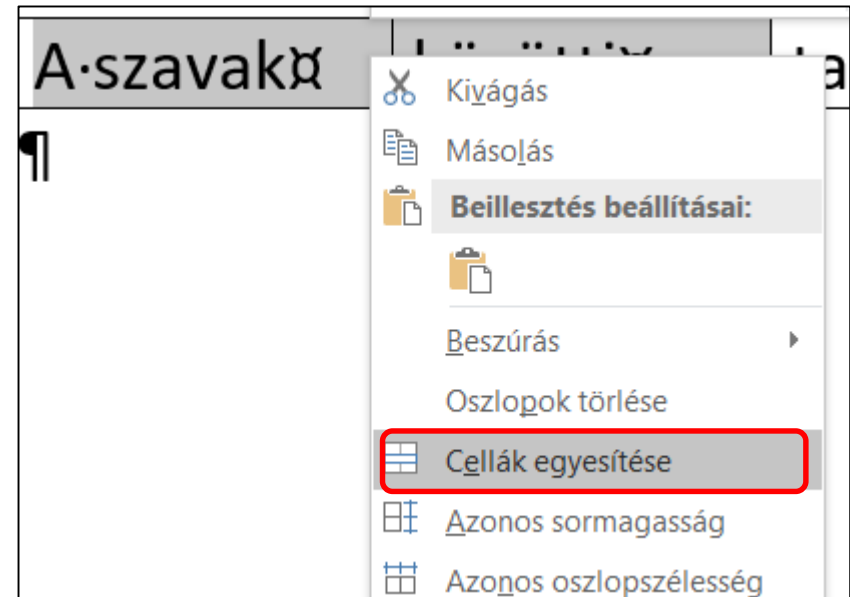

5. óra Word Hasábok

A szövegeket megbonthatjuk több oszlopra, amiket hasábok(at)nak nevezünk. Újságok, szótárak lexikonok, tankönyvek esetén gyakran használják.

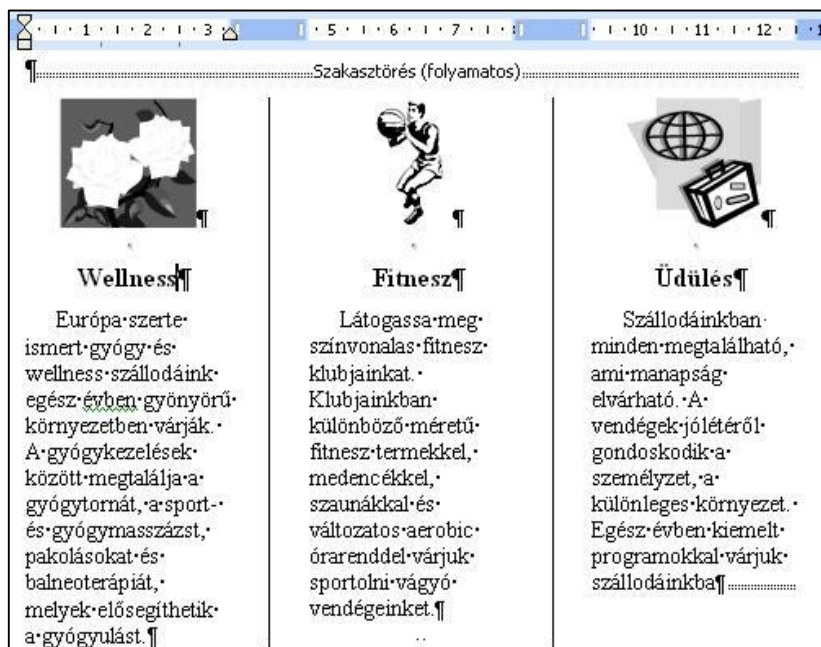

VILÁG-JÁRVÁNY

2000. szeptember 22., péntek, 15.38

A malária 2 millió halálesetet okoz, és 300 millió embert fertőz meg évente. A Föld lakosságának egytizede fertőzött, s 40%-a van kitéve a fertőzésveszélynek. A betegség mintegy 90 országban van jelen. A leg súlyosabban érintett területek: Afrika, India, Brazília, Sri Lanka, Vietnam, Kolumbia és a Salamon-szigetek. Az összes eset 90%-a azonban Afrika szubzaharai vidékeire esik, ahol ez a vezető halálok, illetve a gyermekek egészségét fenyegető legnagyobb veszélyforrás. Minden 30 másodpercben meghal egy gyermek valahol a világon maláriában.

MIERT TERJED A MALÁRIA?

A maláriában elhalibottak száma napjainkban nagyobb, mint 30 évvel ezelőtt, s a betegség egyre újabb országokat támad meg. Bár alapvetően a trópusi-szubtrópusi országokra jellemző, az utóbbi időszakban egyre gyakrabban bukkant fel Törökországban, Oroszországban, sőt más az USA-ban is beszámoltak néhány esetről.

A malária esetek növekedése a következő okokra vezethető vissza:

- A betegség kezd ellenállóvá válni a hagyományos kezelésekkel szemben. Ázsia egyes területein már semmilyen komolyabb gyógyszerrel nem alkalmazható.
- A betegséget terjesztő moszkító ellenállók lettek azokkal a rovarfajtaival szemben, amelyek a járványok terjedését megakadályozni.
- Politikai és gazdasági okok miatt egyre többen kénytelenek a járványveszélyes vidékekre költözni.
- A környezetátalakító folyamatok - telepítések, bányászat, erdőtisztítás - táptalajt teremtenek a betegség terjedéséhez.
- A költségvetési problémák számos fejlődő országban a malária elleni programok elcsorvasztásához vagy leállításához vezetnek.
- A járvány terjedése súlyos gazdasági következményekkel is jár, aminek fő oka a munkaeset elvesztése, illetve a turizmus leépülése az érintett területeken.

MALÁRIASZFÉRA

Mbita Point, Kenya, a Viktória-tó partvidéke. Ezt a szünyögeket teljesen veszélytelenek. Egyetlen egyik laboratóriumi tesztet, és mentesek a malária kórokozójától. Ezen a kutatóállomáson tiszta kutató adja vért a tudományát, olyan megoldásokat keresve, amik talán megszüntethetik a világ legpusztítóbb és igen gyorsan terjeszkedő betegségét.

Negyven éve az alkori kutatók azt hitték, közel az idő, amikor egyszer s mindenkorra leszámoltunk a maláriával, elpusztítottuk a parazitát, és DDT-vel kintjük legfőbb hordozóját, az Anopheles szünyöget. Ez azonban nem történt meg. A szünyög ellenállóvá vált a DDT-vel szemben, a Plasmodium falciparum parazita pedig a legtöbb gyógyszerrel szemben. Ma a világ lakosságának mintegy 40 százaléka él malária-veszélyes vidékeken, e területek nagysága az erdőtisztítás, az erdőtisztítás terjedésével csak növekszik. Negyvedmillió ember fertőzött, évente 2 millióan pedig áldoztak ennek a betegségnek.

A kutatók szerint a megoldás a hordozó, a szünyög életmódjának megismerésében rejlik. Miert csipk meg az ember? Miert csipk meg egyes embereket inkább, mint másokat? Miert táplálkoznak az ember véren kívül? Mi teszi őket? Hogyan lehet beavatkozni abba, hogy ne vigyük át a fertőzést az emberre? Ezek az alapvető kérdések.

A szöveg hasábokra tördelése:

BLZS[©]

1. Beírjuk a hasáb szövegét.
2. A szöveg végén ENTER -t ütünk!
3. Kijelöljük a szöveget, az ENTER fölött!
4. Lap elrendezése menüszalag Hasábok ikonjára katt.
5. Kiválasztjuk a típusát.

1·000·000+100·000+·100·000+·100·000+·100·000+·100·000·forint·
nyereménnyel·négyhetes·újévi·pályázatunk·Valaki(k)nek·jól·kezdődik!·¶

¶ Szakasztörés (folyamatos)

¶
Valakiknek jól kezdődik az új év. szerencse is hozzájuk szegődik az
Ezen a héten befejeződik új esztendőben. A beküldendő
négyhetes játékunk. Akik három négyjegyű számról csak annyit
héten át hűségesen kivágták a mondunk, hogy mindannyiunk
nyerőszámokat, és a most közölt számára fontos, és hogy soha
nyerőszámot is hozzáillesztik, többé nem lesz ilyen évszám. A¶
joggal reménykedhetnek. Feltéve, ¶
ha határidőre beküldik az így Szakasztörés (folyamatos)
négyjegyűvé vált számot, és a
négy héten át közölt négy számot helyes sorrendben kérjük felragasztani, és
borítékban vagy levelezőlapon és határidőre beküldeni a szerkesztőségbe.

A szöveg hasábokra tördelése:

BLZS[©]

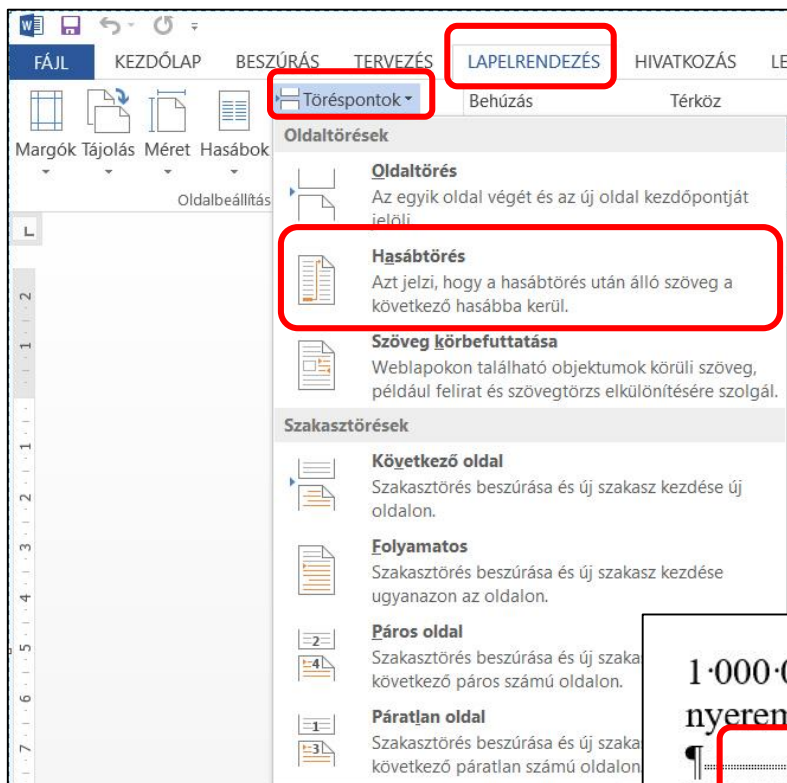

1·000·000+100·000+·100·000+·100·000+·100·000+·100·000·forint·
nyereménnyel·négyhetes·újévi·pályázatunk·Valaki(k)nek·jól·kezdődik!

..... Szakasztörés (folyamatos)

Valakiknek jól kezdődik az új év. Szerencse is hozzájuk szegődik az új esztendőben. A beküldendő négyjegyű számról csak annyit mondunk, hogy mindannyiunk számára fontos, és hogy soha többé nem lesz ilyen évszám. A

Ezen a héten befejeződik négyhetes játékunk. Akik három héten át hűségesen kivágták a nyerőszámokat, és a most közölt nyerőszámot is hozzáillesztik, joggal reménykedhetnek. Feltéve, ha határidőre beküldik az így négyjegyűvé vált számot, és a négy héten át közölt négy számot helyes sorrendben kérjük felragasztani, és borítékban vagy levelezőlapon és határidőre beküldeni a szerkesztőségbe.

..... Szakasztörés (folyamatos)

Word hasábok

BLZS[©]

A **Lap elrendezése** menüszalag **Oldalbeállítás** csoportjában található a **Hasábok** ikon. Rákattintva két, vagy három hasábot lehet beállítani a legördülő menü segítségével.

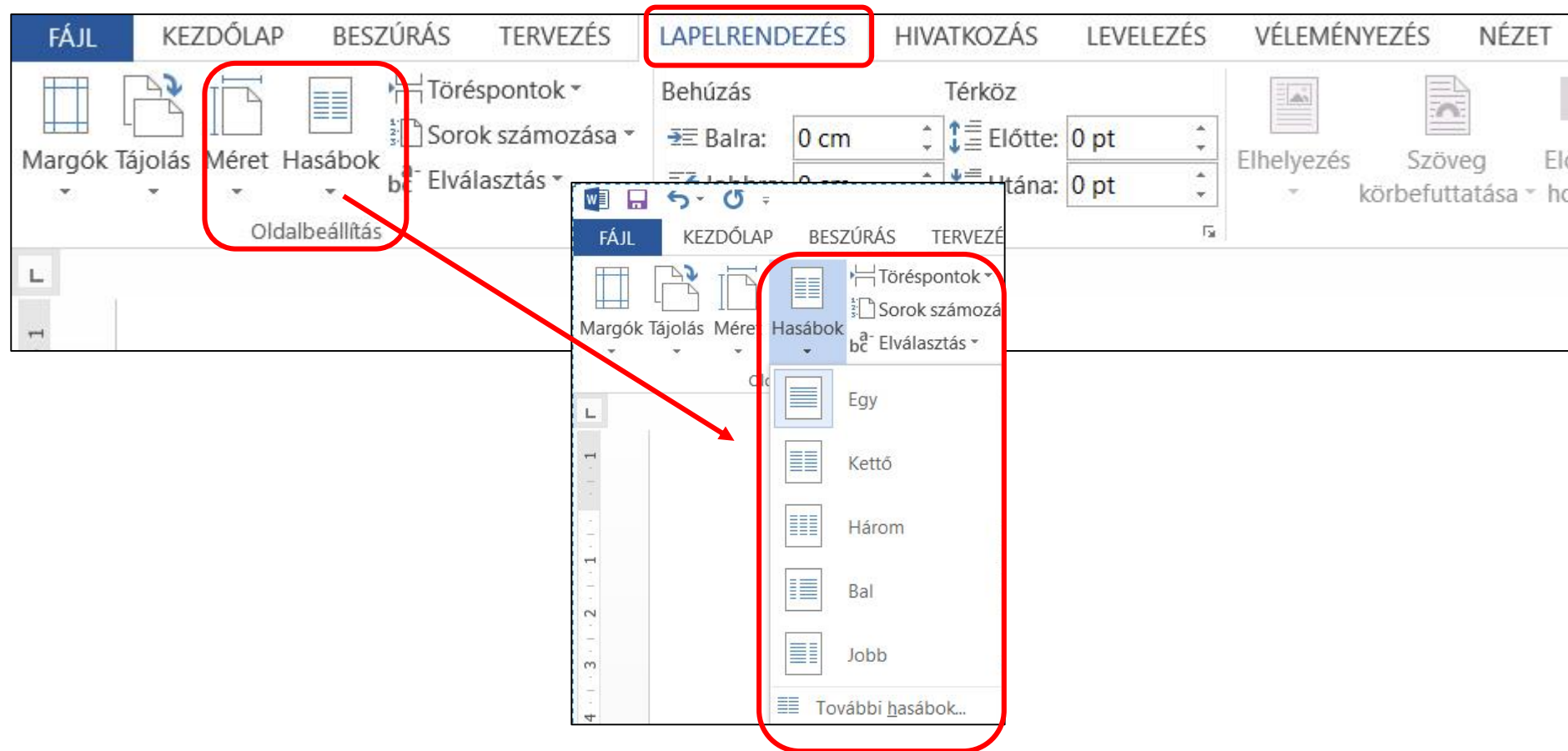

A hasáb tulajdonságai:

1. hasáb típusa
2. hasábok száma
3. hasábok szélessége és térköze
4. választóvonal legyen-e a hasábok között
5. azonos hasábszélesség legyen-e.

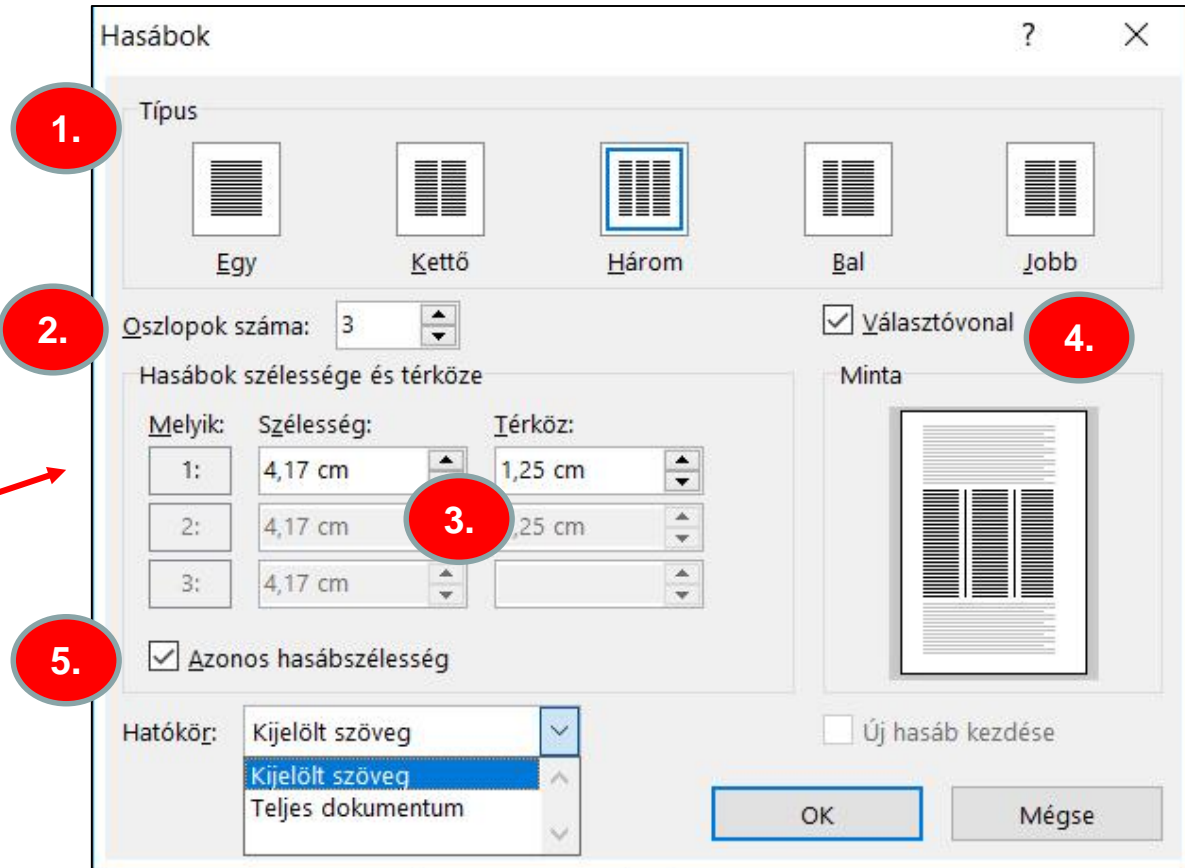
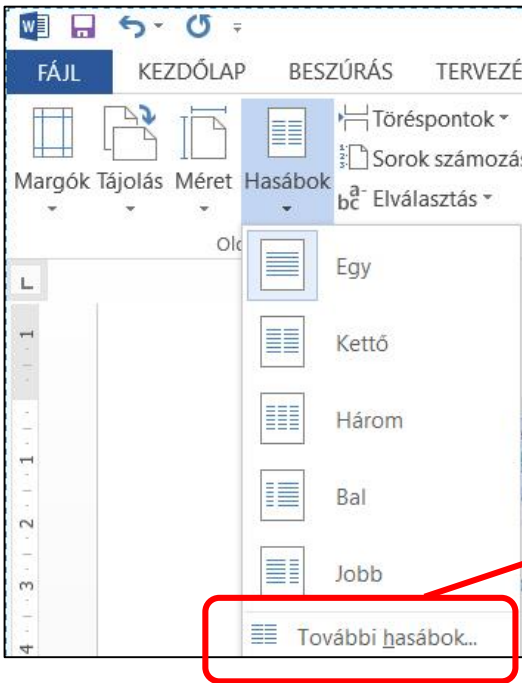

Gyakorló feladat

25. feladat

XYZ KLINIKA

Sebészet

1253 Budapest, Napsugár út 2.

Telefon: 987-6543 Fax: 921-6549

Ambuláns lap

Beteg adatai:

Név:	Telefon:
Születési hely, idő:	Vércsoport:
Anyja neve:	TAJ szám:
Lakcím:	Állampolgárság:

Ambuláns megjelenés adatai:

Anamnézis

Státusz.....

Diagnózis.....

Műtét.....

Műtéti leírás

Kontroll.....

Dátum:

.....

Dr. Kovács Endre

Gyakorló feladat

32. feladat

Kedves Szülő!

Az alábbiakban közöljük, milyen szakköröket és más rendszeres, tanítási időn kívüli programokat indítunk az új tanévben.

A programok kiválasztásánál vegye figyelembe gyermeke teherbíró képességét is!

Kérjük, hogy ezt a levelet a **jövő hét végéig** kitöltve küldje vissza!

További információkat az iskola titkárságán kaphat, a 987-6543-as telefonszámon.

Üdvözlettel:

Királyné A. Ilona, osztályfőnök

Úszás	szerda	16.00–17.30-ig	800 Ft/hó
Számítástechnika	kedd, csütörtök	14.00–15.00-ig	1500 Ft/hó
Énekkar	hétfő, péntek	15.00–16.00-ig	1200 Ft/hó

Szeretném, ha gyermekem,..... az alábbi rendszeres programokon részt venne. Vállalom, hogy a foglalkozások költségét mindig egy hónappal előre az iskola számlájára átutalom vagy csekken befizetem.

Úszás

Számítástechnika

Énekkar

A szülő aláírása:.....

