

# 02. óra Word Táblázatok

Táblázat készítése,  
Beszúrás fülön található.

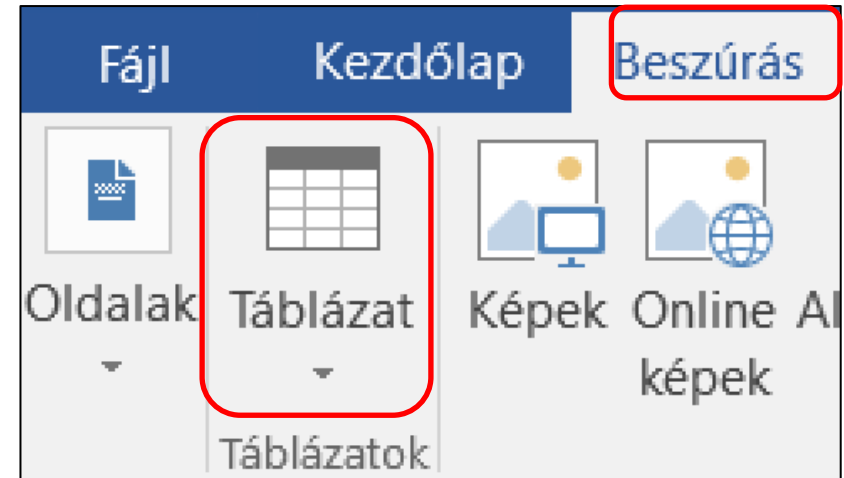

Alap esetben 10 X 8 as  
táblázatot szúrhatunk be.

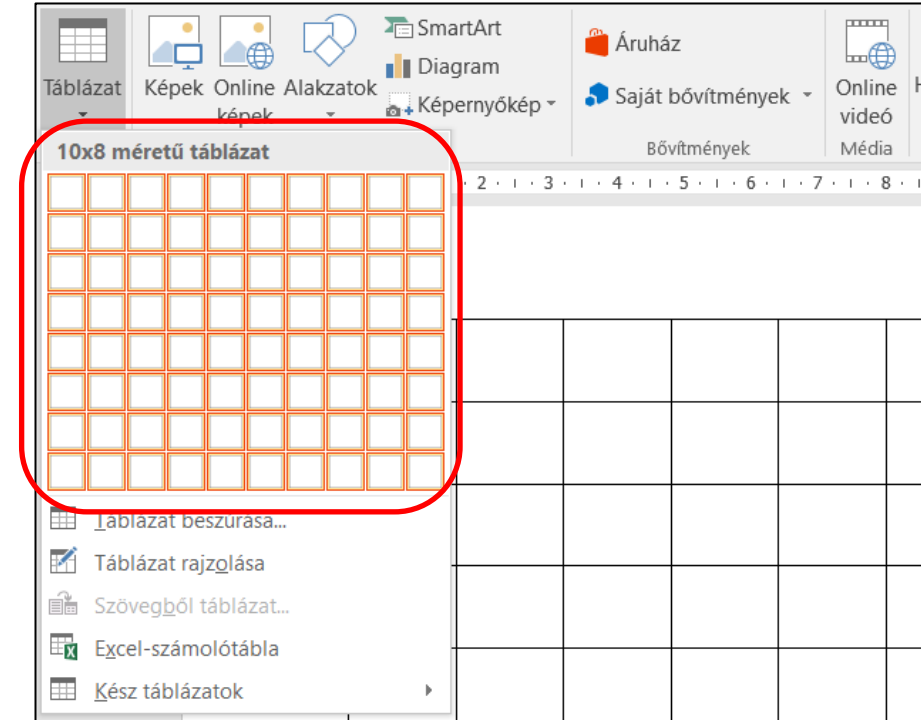

Ha **nagyobb táblázatot** szeretnék készíteni akkor **táblázat beszúrás**t választom. Majd meg kell adnom az **oszlopok és sorok** számát.

Lehetőségünk van **táblázat rajzolást** is választani.

**Táblázat rajzolása**  
Megtervezheti saját táblázatát a cella-, sor- és oszlopszegélyek megrajzolásával.

Átlós vonalakat és cellába foglalt cellákat is rajzolhat.

Lehetőségünk van **szövegből táblázatot** készíteni.  
Előtte ki kell jelölni a szöveget.

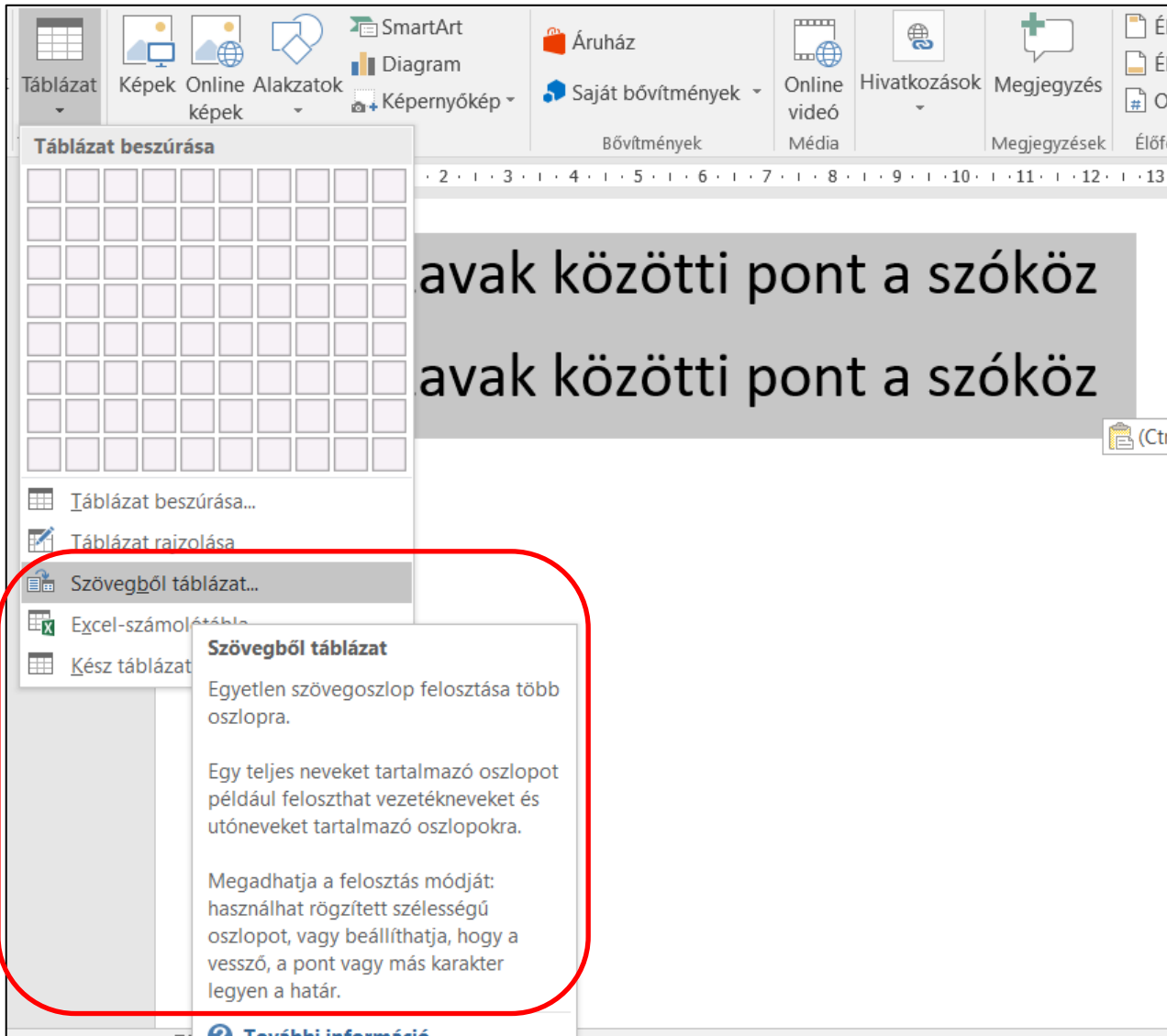

**Táblázat beszúrása**

- Táblázat beszúrása...
- Táblázat raizolása
- Szövegből táblázat...**
- Excel-számolótábla
- Kész táblázat

**Szövegből táblázat**

Egyetlen szövegoszlop felosztása több oszlopra.

Egy teljes nevet tartalmazó oszlopot például feloszthat vezetéknéveket és utónéveket tartalmazó oszlopokra.

Megadhatja a felosztás módját: használhat rögzített szélességű oszlopot, vagy beállíthatja, hogy a vessző, a pont vagy más karakter legyen a határ.

[További információ](#)

Két lehetőség:

1. Beszúrok egy táblázatot, majd a szöveget beleírom vagy bele húzom.
2. Kész szöveget formázom tabulátorokkal, majd választom a beszúrás táblázat lehetőséget.

A·szavak → közötti → tabulátor → hatására·¶  
egy·újabb·cellába·kerül·tabulátor·mögötti·szöveg¶

A·szavak	közötti	tabulátor	hatására·	¶
----------	---------	-----------	-----------	---

Fontos!

1. Cellák közötti ugrás tabulátorral vagy egérrel lehet

2. Cella egyesítést nem lehet visszavonni

3. Táblázatban kitölteni tabulátorral CTRL+Tab-bal lehet.

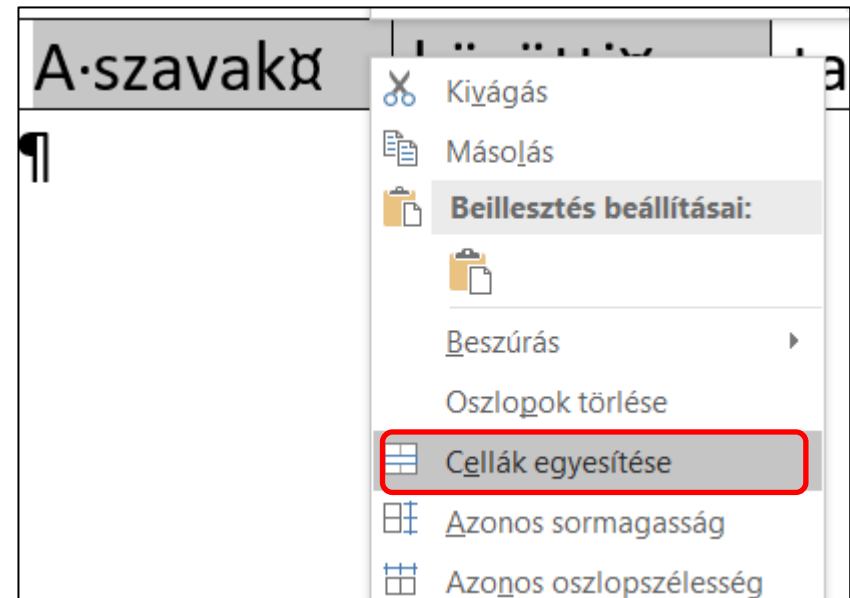

# Word Hasábok

BLZS<sup>©</sup>

A szövegeket megbonthatjuk több oszlopra, amiket hasábok(at)nak nevezünk. Újságok, szótárak lexikonok, tankönyvek esetén gyakran használják.

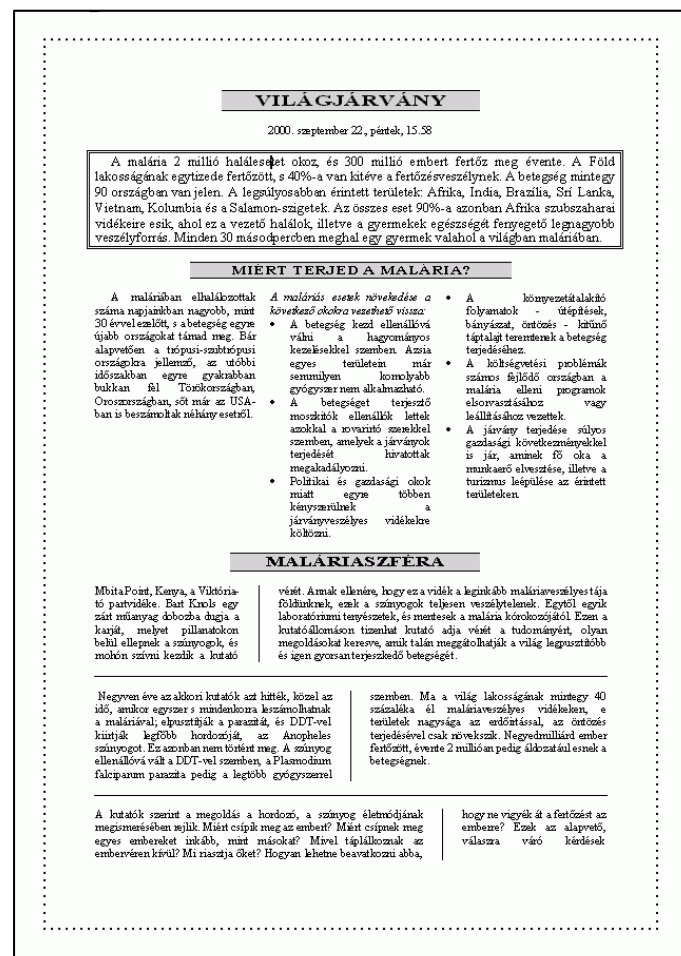

# A szöveg hasábokra tördelése:

BLZS<sup>©</sup>

1. Beírjuk a hasáb szövegét.
2. A szöveg végén ENTER -t ütünk!
3. Kijelöljük a szöveget, az ENTER fölött!
4. Lap elrendezése menüszalag Hasábok ikonjára katt.
5. Kiválasztjuk a típusát.

1·000·000+100·000+·100·000+·100·000+·100·000+·100·000·forint·  
nyereménnyel·négyhetes·újévi·pályázatunk·Valaki(k)nek·jól·kezdődik!·¶

¶ Szakasztörés (folyamatos)

¶  
Valakiknek jól kezdődik az új év. szerencse is hozzájuk szegődik az  
Ezen a héten befejeződik új esztendőben. A beküldendő  
négyhetes játékunk. Akik három négyjegyű számról csak annyit  
héten át hűségesen kivágták a mondunk, hogy mindannyiunk  
nyerőszámokat, és a most közölt számára fontos, és hogy soha  
nyerőszámot is hozzáillesztik, többé nem lesz ilyen évszám. A¶  
joggal reménykedhetnek. Feltéve, ¶  
ha határidőre beküldik az így Szakasztörés (folyamatos)  
négyjegyűvé vált számot, és a  
négy héten át közölt négy számot helyes sorrendben kérjük felragasztani, és  
borítékban vagy levelezőlapon és határidőre beküldeni a szerkesztőségbe.

# A szöveg hasábokra tördelése:

BLZS<sup>©</sup>

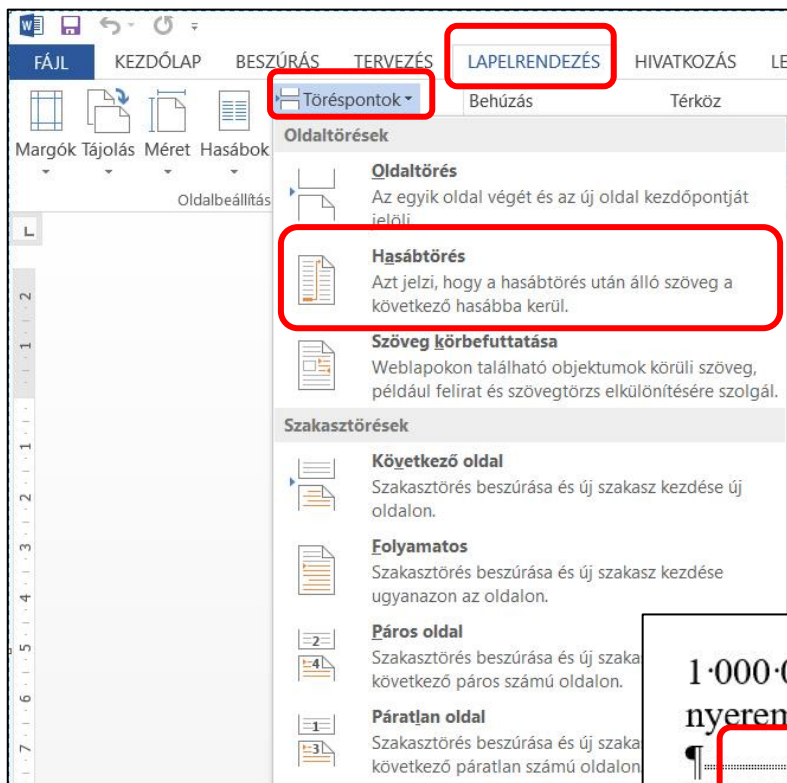

1·000·000+100·000+·100·000+·100·000+·100·000+·100·000·forint·  
nyereménnyel·négyhetes·újévi·pályázatunk·Valaki(k)nek·jól·kezdődik!

..... Szakasztörés (folyamatos) .....

Valakiknek jól kezdődik az új év. Szerencse is hozzájuk szegődik az új esztendőben. A beküldendő négyjegyű számról csak annyit mondunk, hogy mindannyiunk számára fontos, és hogy soha többé nem lesz ilyen évszám. A

..... Szakasztörés (folyamatos) .....

Ezen a héten befejeződik négyhetes játékunk. Akik három héten át hűségesen kivágták a nyerőszámokat, és a most közölt nyerőszámot is hozzáillesztik, joggal reménykedhetnek. Feltéve, ha határidőre beküldik az így négyjegyűvé vált számot, és a négy héten át közölt négy számot helyes sorrendben kérjük felragasztani, és borítékban vagy levelezőlapon és határidőre beküldeni a szerkesztőségbe.

# Word hasábok

BLZS<sup>©</sup>

A **Lap elrendezése** menüszalag **Oldalbeállítás** csoportjában található a **Hasábok** ikon. Rákattintva két, vagy három hasábot lehet beállítani a legördülő menü segítségével.

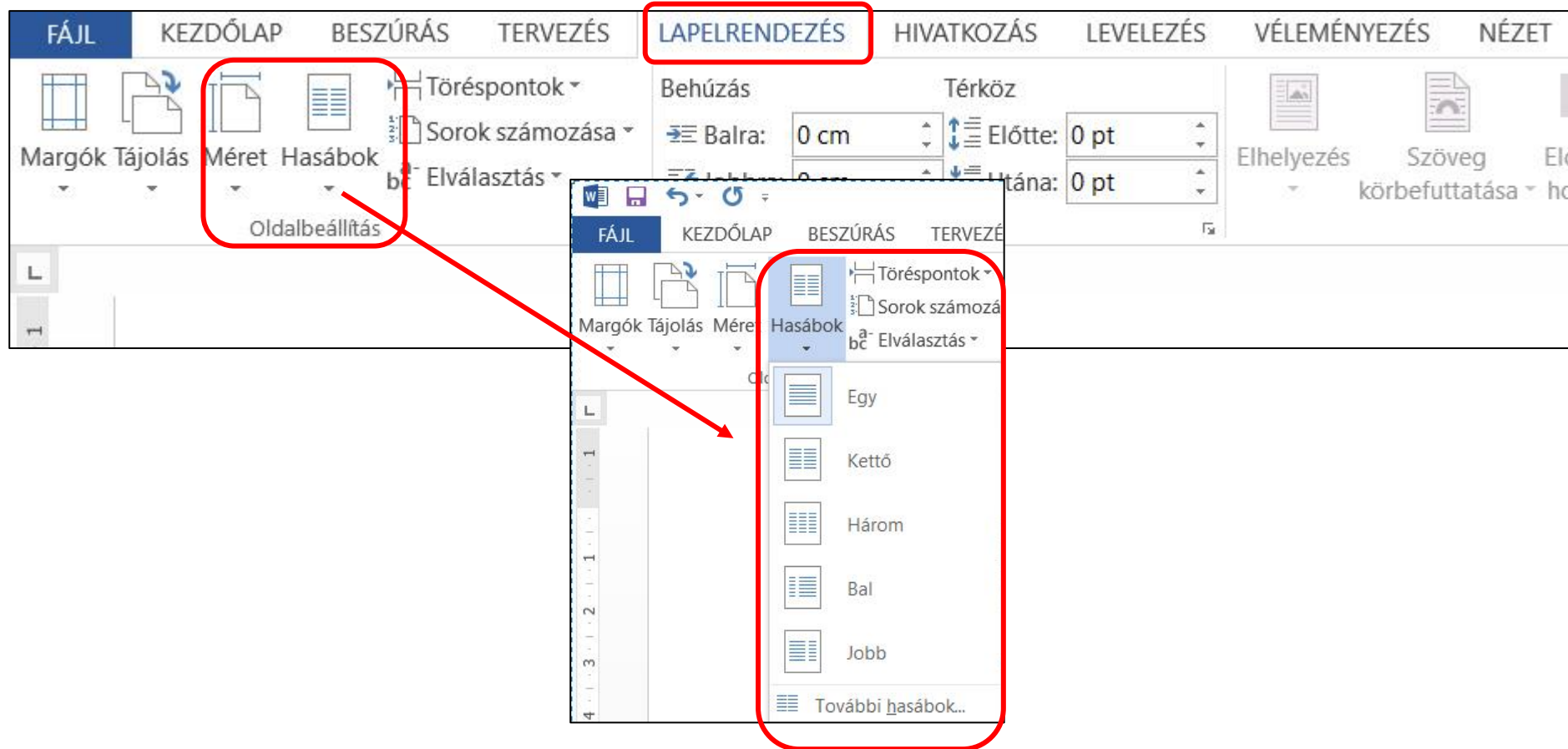

# A hasáb tulajdonságai:

1. hasáb típusa
2. hasábok száma
3. hasábok szélessége és térköze
4. választóvonal legyen-e a hasábok között
5. azonos hasábszélesség legyen-e.

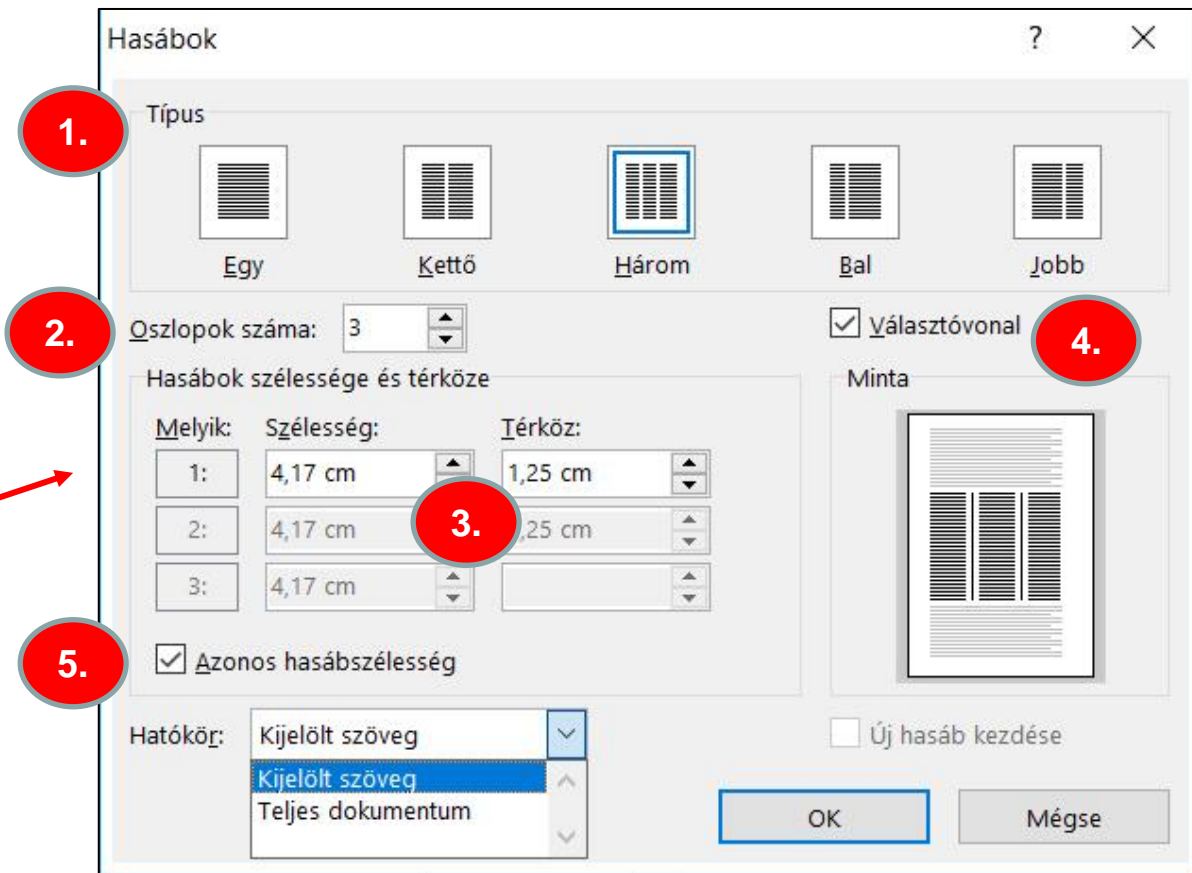
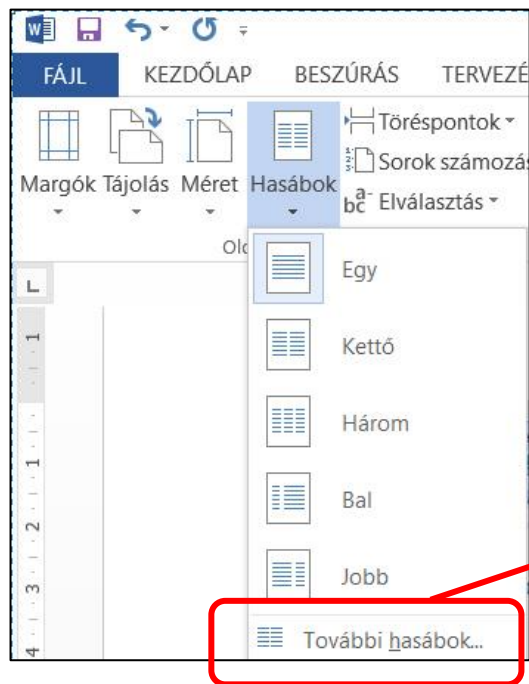

# Gyakorló feladat

## 24. feladat

### F O R G A L M A Z Ó I K Ö R L E V É L

**Tisztelt Partnerünk!**

Ezúton küldjük az egységes Minőségi bizonyítvány nyomtatványt.

Visszaigazolást a 987-6453 számon kérünk.

Üdvözlettel:

I

Dr. Fekete Flórián  
*kereskedelmi igazgató*

#### Minőségi bizonyítvány

1. A minőségi bizonyítvány kiállítója:		2. Gyártó:	
3. A termék megnevezése (rendeltetése):			
4. Mennyiség:	5. Súly/méret:	a. Gyártási szám: b. ITJ szám: c. Cikkszám:	
6. Gyártás vagy importálás időpontja:		7. Csomagolás:	
8. Forgalmazható (felhasználható):		9. Szállítási/raktározási előírások:	
10. Használati, kezelési előírás:			
11. Egyéb adatok:		12. A minőségi bizonyítvány kiállítójának aláírása: Dátum:	

Felhívjuk figyelmét, hogy a Minőségi bizonyítvány kitöltése és mellékelése április 12-től minden termékünkhöz kötelező!